

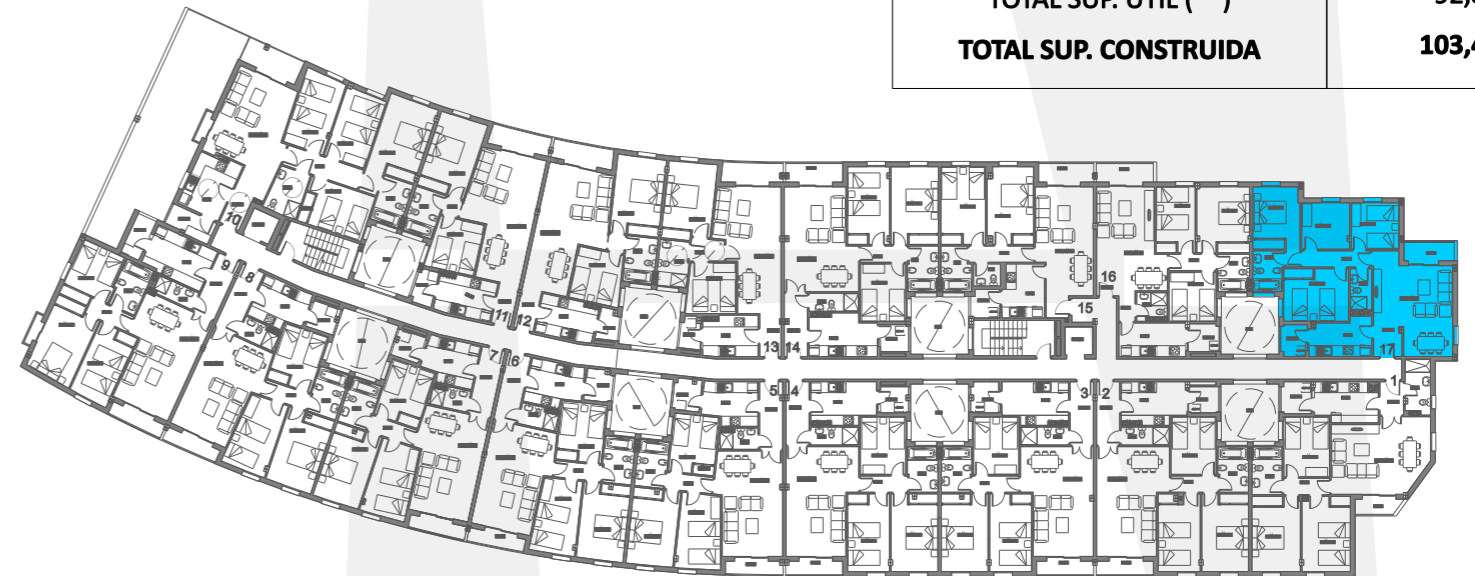

VIVIENDA 17

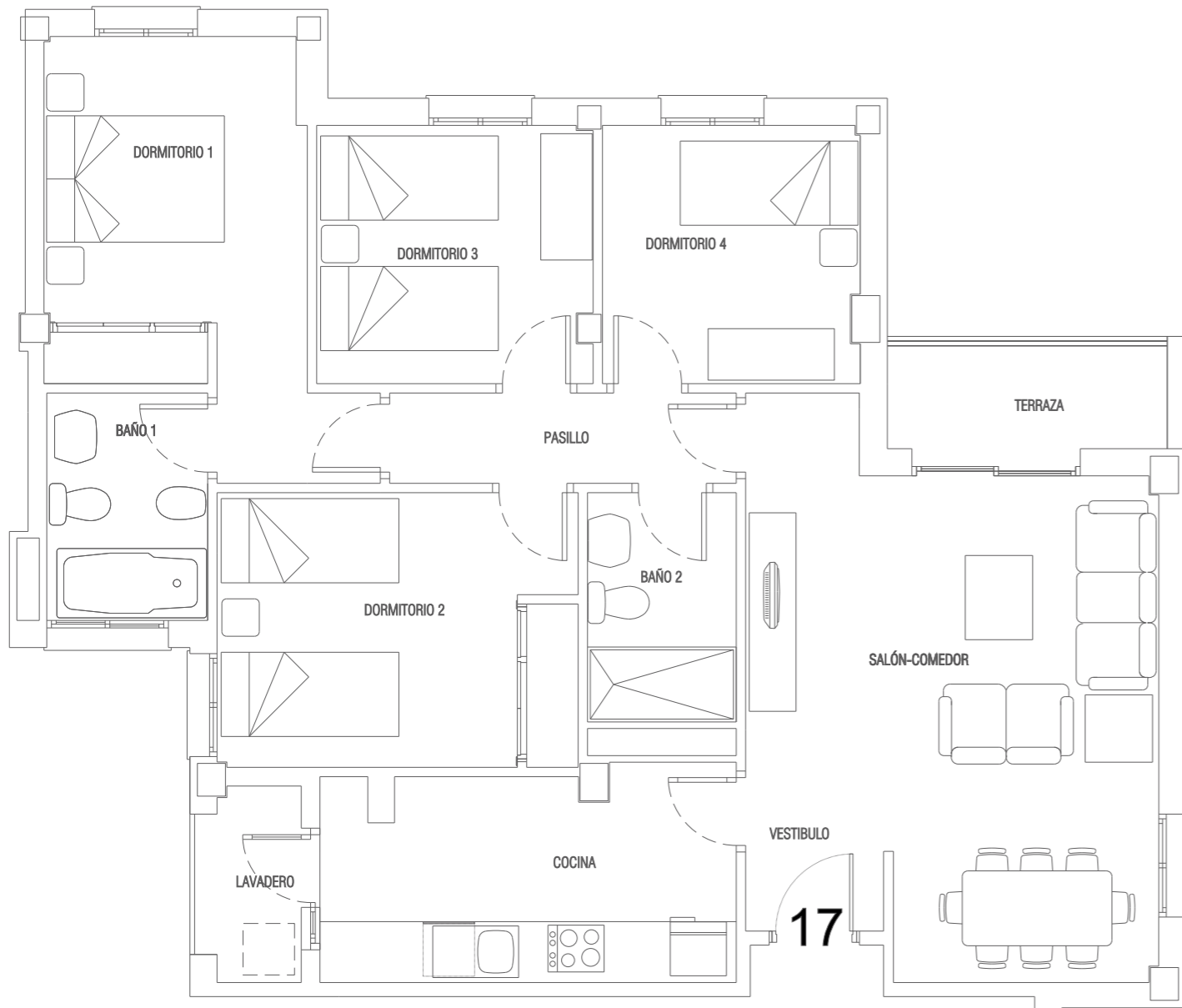

| | | ESTANCIA | VIVIENDA 17 |
|----------|----------|-------------------------------|---------------|
| INTERIOR | | VESTIBULO | 3,00 |
| | | SALON-COMEDOR | 23,92 |
| | | COCINA | 8,03 |
| | | PASILLO | 4,29 |
| | | DORMITORIO 1 | 11,19 |
| | | DORMITORIO 2 | 12,05 |
| | | DORMITORIO 3 | 8,00 |
| | | DORMITORIO 4 | 8,00 |
| | | BAÑO 1 | 4,44 |
| | | BAÑO 2 | 3,11 |
| | | LAVADERO | 2,91 |
| | | TOTAL INTERIOR: | 88,94 |
| | EXTERIOR | | TERRAZA 100 % |
| | | TERRAZA 50 % | 1,96 |
| | | MAX. 10% INTERIOR | 8,89 |
| | | TOTAL UTIL PARA V.P.O. | 90,90 |
| | | TOTAL V.P.O. | 90,90 |
| | | TOTAL SUP. UTIL (**) | 92,86 |
| | | TOTAL SUP. CONSTRUIDA | 103,47 |

PROMUEVE



GESTOR INMOBILIARIO COIN S.L.
 Construcción y actividades inmobiliarias

*La presente memoria de calidades constructivas es meramente orientativa. Vivimad proyectos se reserva la facultad de introducir modificaciones que vengan motivadas por razones técnicas o jurídicas, que sean indicadas por el arquitecto director de la obra por ser necesarias o convenientes para la correcta finalización de las villas o que sean ordenadas por los organismos públicos competentes, en cuyo caso serán sustituidos por otros de igual o superior calidad.