

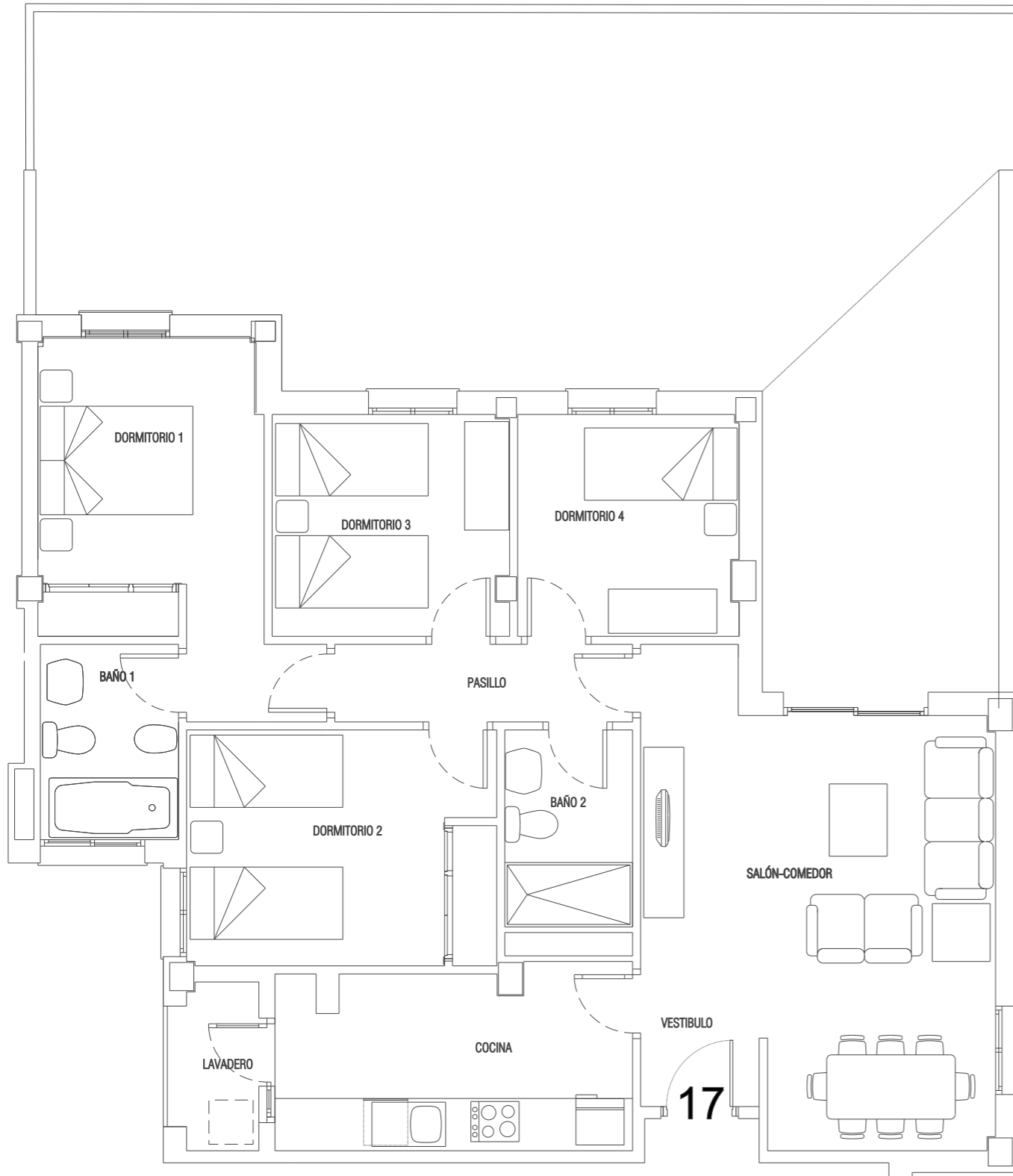

VIVIENDA -07

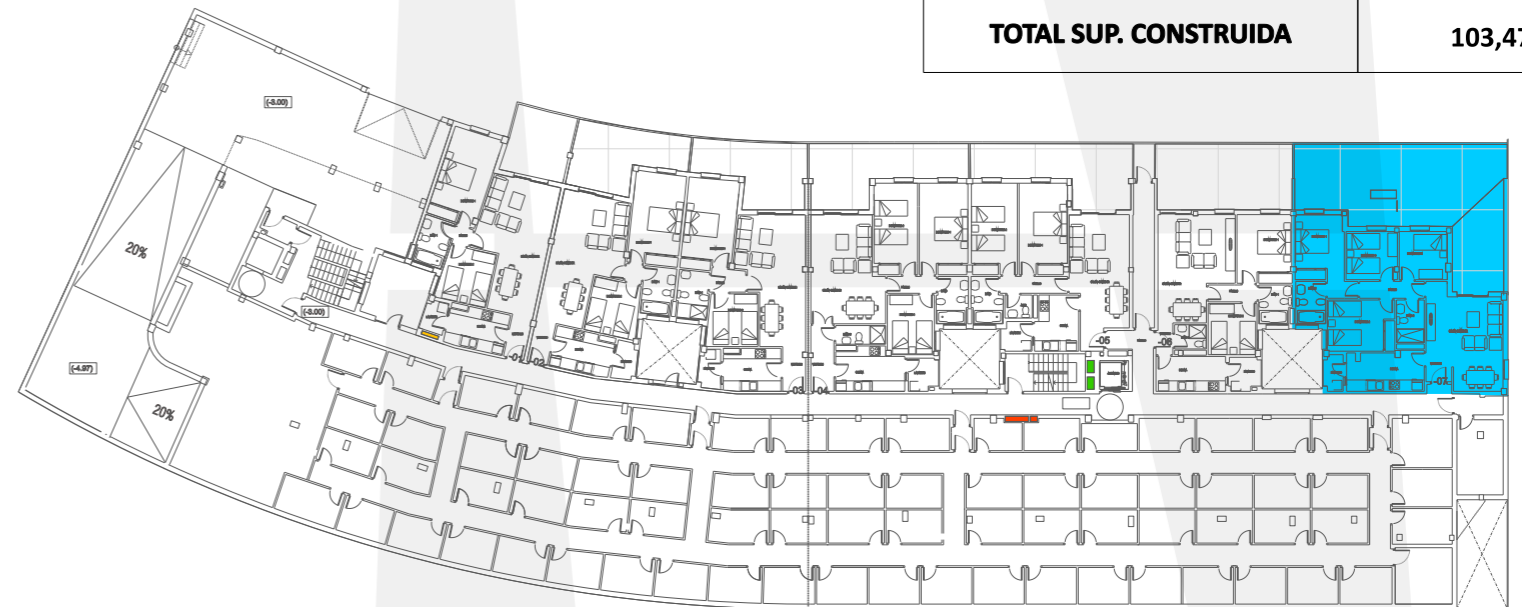

		ESTANCIA	VIVIENDA -07
INTERIOR		VESTIBULO	3,00
		SALON-COMEDOR	23,92
		COCINA	8,03
		PASILLO	4,29
		DORMITORIO 1	11,19
		DORMITORIO 2	12,05
		DORMITORIO 3	8,00
		DORMITORIO 4	8,00
		BAÑO 1	4,44
		BAÑO 2	3,11
		LAVADERO	2,91
		TOTAL INTERIOR:	88,94
EXTERIOR		TERRAZA 100 %	3,92
		TERRAZA 50 %	1,96
		MAX. 10% INTERIOR	8,89
		TOTAL UTIL PARA V.P.O.	90,90
		TOTAL V.P.O.	90,90
		TOTAL SUP. UTIL (**)	92,86
		TOTAL SUP. CONSTRUIDA	103,47



PROMUEVE



GESTOR INMOBILIARIO COIN S.L.
Construcción y actividades inmobiliarias

*La presente memoria de calidades constructivas es meramente orientativa. Vivimad proyectos se reserva la facultad de introducir modificaciones que vengan motivadas por razones técnicas o jurídicas, que sean indicadas por el arquitecto director de la obra por ser necesarias o convenientes para la correcta finalización de las villas o que sean ordenadas por los organismos públicos competentes, en cuyo caso serán sustituidos por otros de igual o superior calidad.