

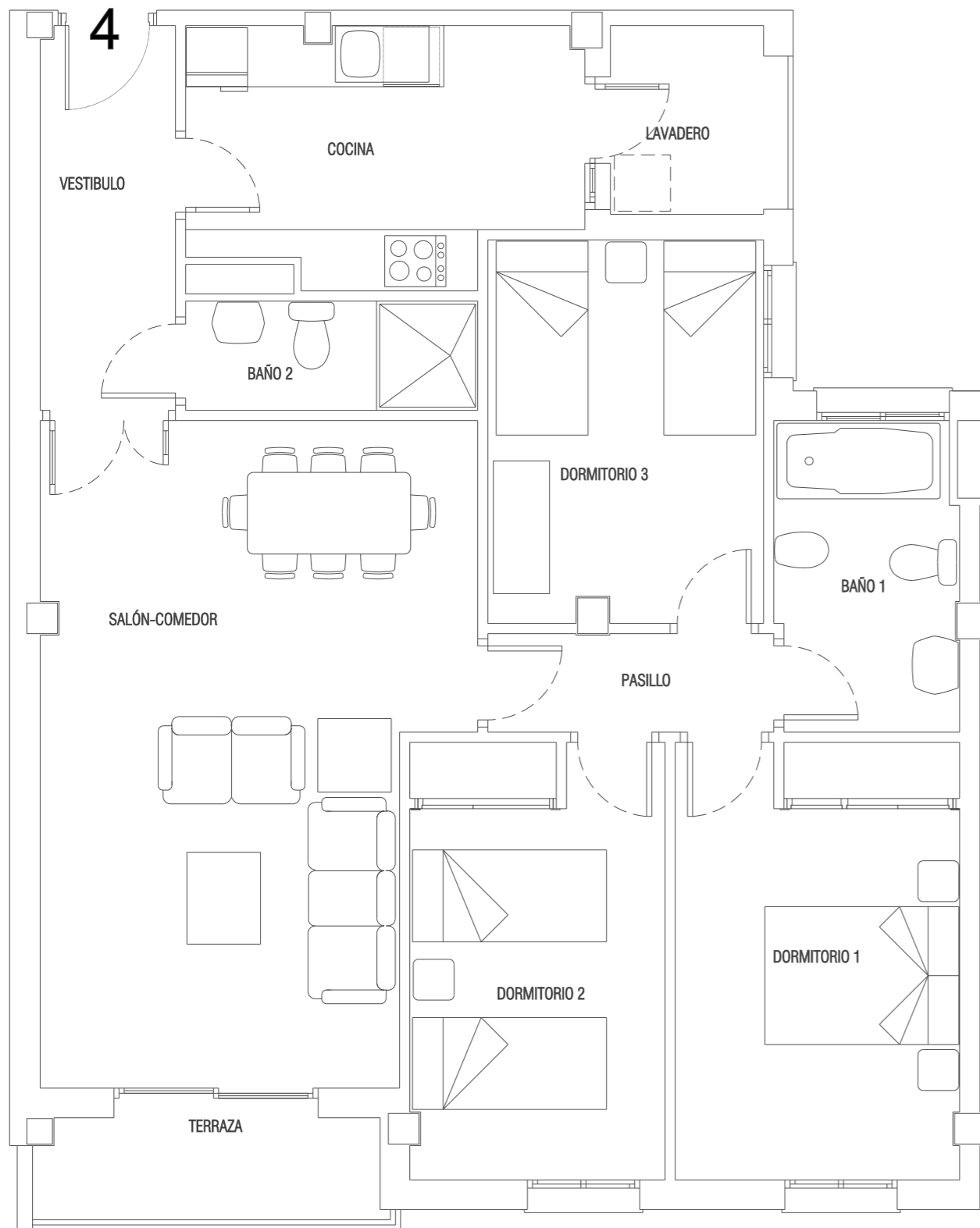

VIVIENDA 4

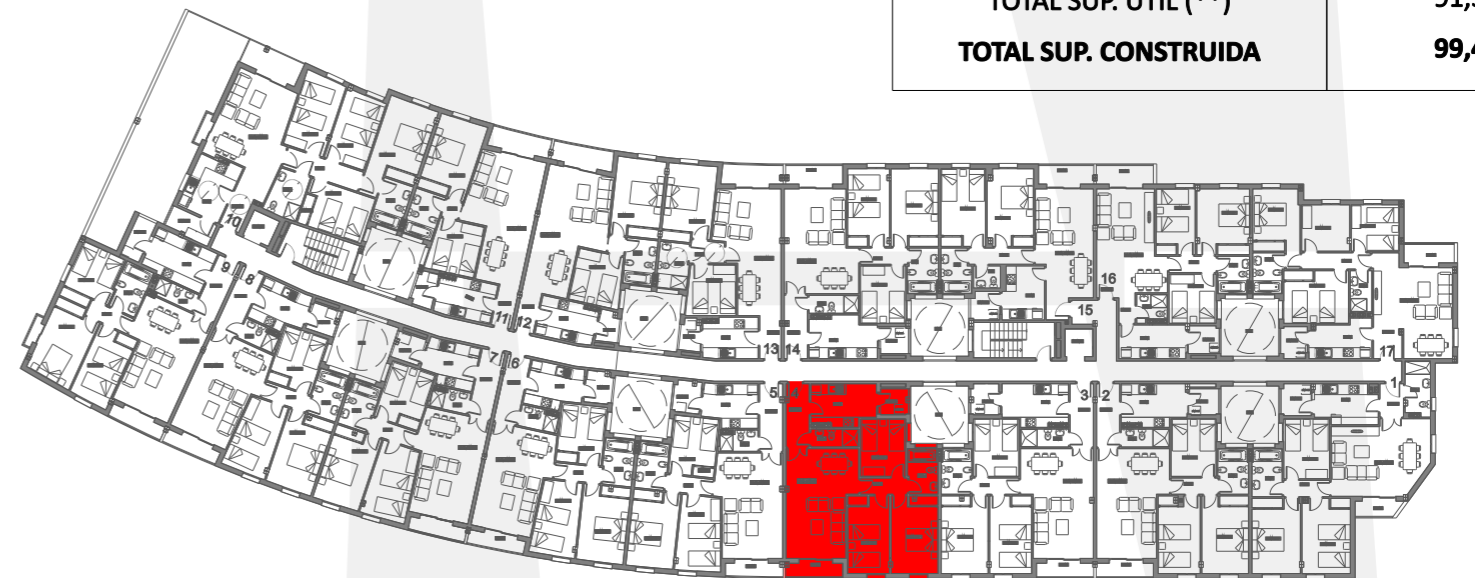

		ESTANCIA	VIVIENDA 4
INTERIOR		VESTIBULO	5,40
		SALON-COMEDOR	25,76
		COCINA	9,37
		PASILLO	2,98
		DORMITORIO 1	13,02
		DORMITORIO 2	11,40
		DORMITORIO 3	9,27
		DORMITORIO 4	
		BAÑO 1	4,90
		BAÑO 2	3,10
		LAVADERO	2,68
		TOTAL INTERIOR:	87,88
	EXTERIOR		TERRAZA 100 %
		TERRAZA 50 %	1,71
		MAX. 10% INTERIOR	8,79
		TOTAL UTIL PARA V.P.O.	89,59
		TOTAL V.P.O.	89,59
		TOTAL SUP. UTIL (**)	91,30
		TOTAL SUP. CONSTRUIDA	99,44



PROMUEVE



GESTOR INMOBILIARIO COIN S.L.
Construcción y actividades inmobiliarias

*La presente memoria de calidades constructivas es meramente orientativa. Vivimad proyectos se reserva la facultad de introducir modificaciones que vengan motivadas por razones técnicas o jurídicas, que sean indicadas por el arquitecto director de la obra por ser necesarias o convenientes para la correcta finalización de las villas o que sean ordenadas por los organismos públicos competentes, en cuyo caso serán sustituidos por otros de igual o superior calidad.