

# TIPOLOGIA VIVIENDA 3 DORMITORIOS

## PLANTA ATICO FASE 2



**Residencial Carazony**  
PROMOCIÓN DE VIVIENDAS

### VIVIENDA 2

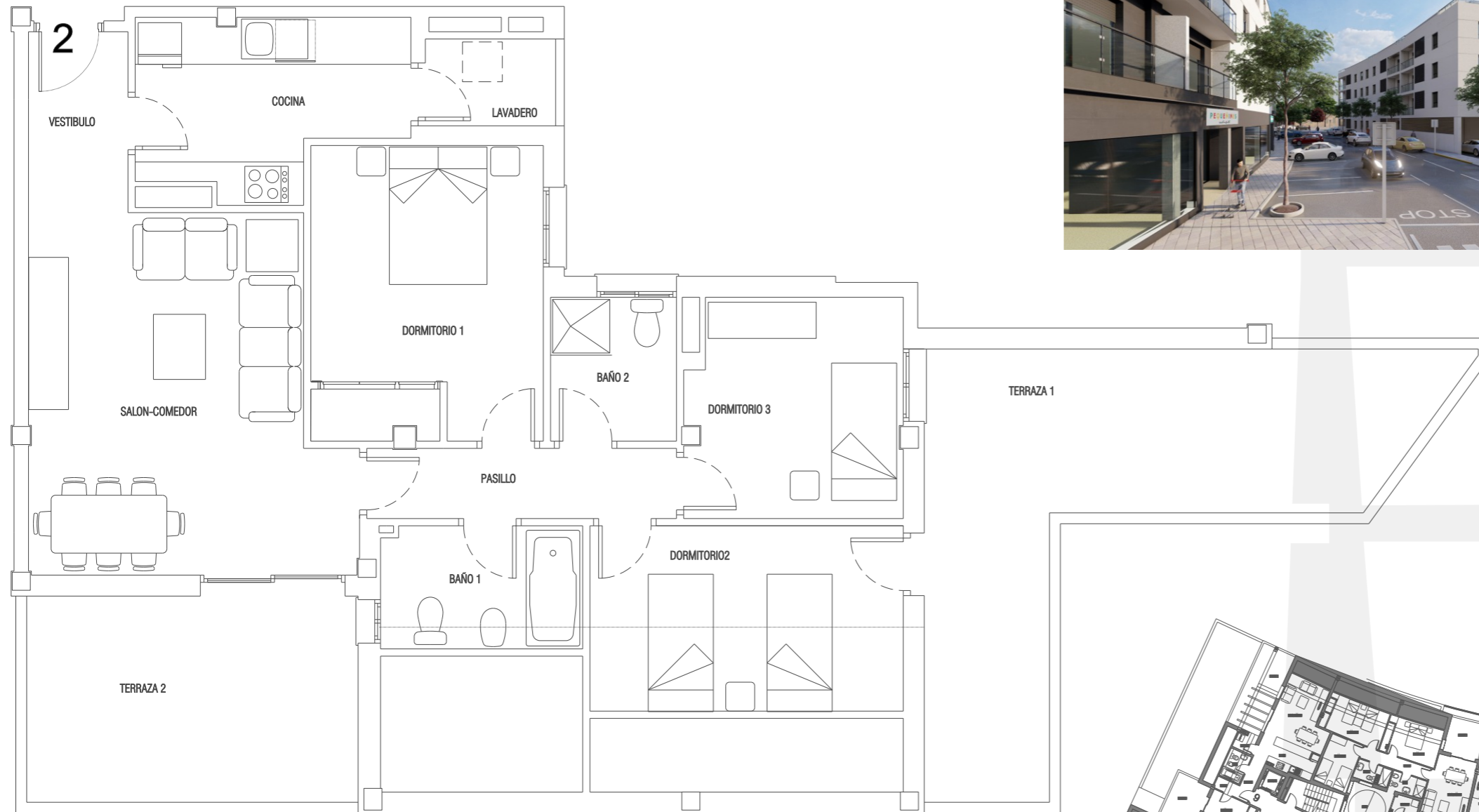

		ESTANCIA	VIVIENDA 2
INTERIOR		VESTIBULO	3,88
		SALON-COMEDOR	21,07
		COCINA	8,24
		PASILLO	4,42
		DORMITORIO 1	12,52
		DORMITORIO 2	12,06
		DORMITORIO 3	8,61
		DORMITORIO 4	
		BAÑO 1	5,25
		BAÑO 2	3,22
		LAVADERO	2,81
	<b>TOTAL INTERIOR:</b>	<b>82,08</b>	
EXTERIOR		TERRAZA 100 %	36,02
		TERRAZA 50 %	18,01
		MAX. 10% INTERIOR	8,21
		<b>TOTAL UTIL PARA V.P.O.</b>	<b>90,29</b>
		<b>TOTAL V.P.O.</b>	<b>90,00</b>
		<b>TOTAL SUP. UTIL (**)</b>	<b>118,10</b>
		<b>TOTAL SUP. CONSTRUIDA</b>	<b>92,51</b>

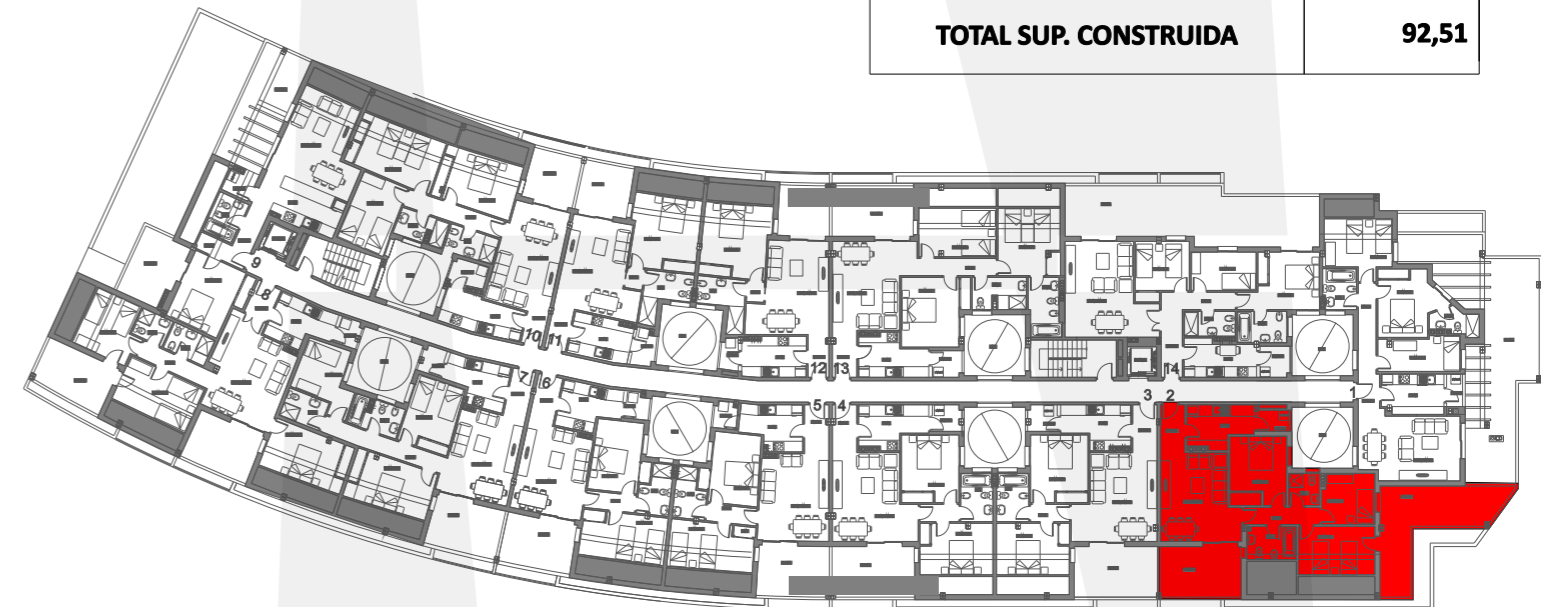

**GESTOR INMOBILIARIO COIN S.L.**  
Construcción y actividades inmobiliarias

\*La presente memoria de calidades constructivas es meramente orientativa. Vivimad proyectos se reserva la facultad de introducir modificaciones que vengan motivadas por razones técnicas o jurídicas, que sean indicadas por el arquitecto director de la obra por ser necesarias o convenientes para la correcta finalización de las villas o que sean ordenadas por los organismos públicos competentes, en cuyo caso serán sustituidos por otros de igual o superior calidad.