

TIPOLOGIA VIVIENDA 3 DORMITORIOS

PLANTA 1, 2 Y 3 FASE 2



Residencial Carazony
PROMOCIÓN DE VIVIENDAS

VIVIENDA 16

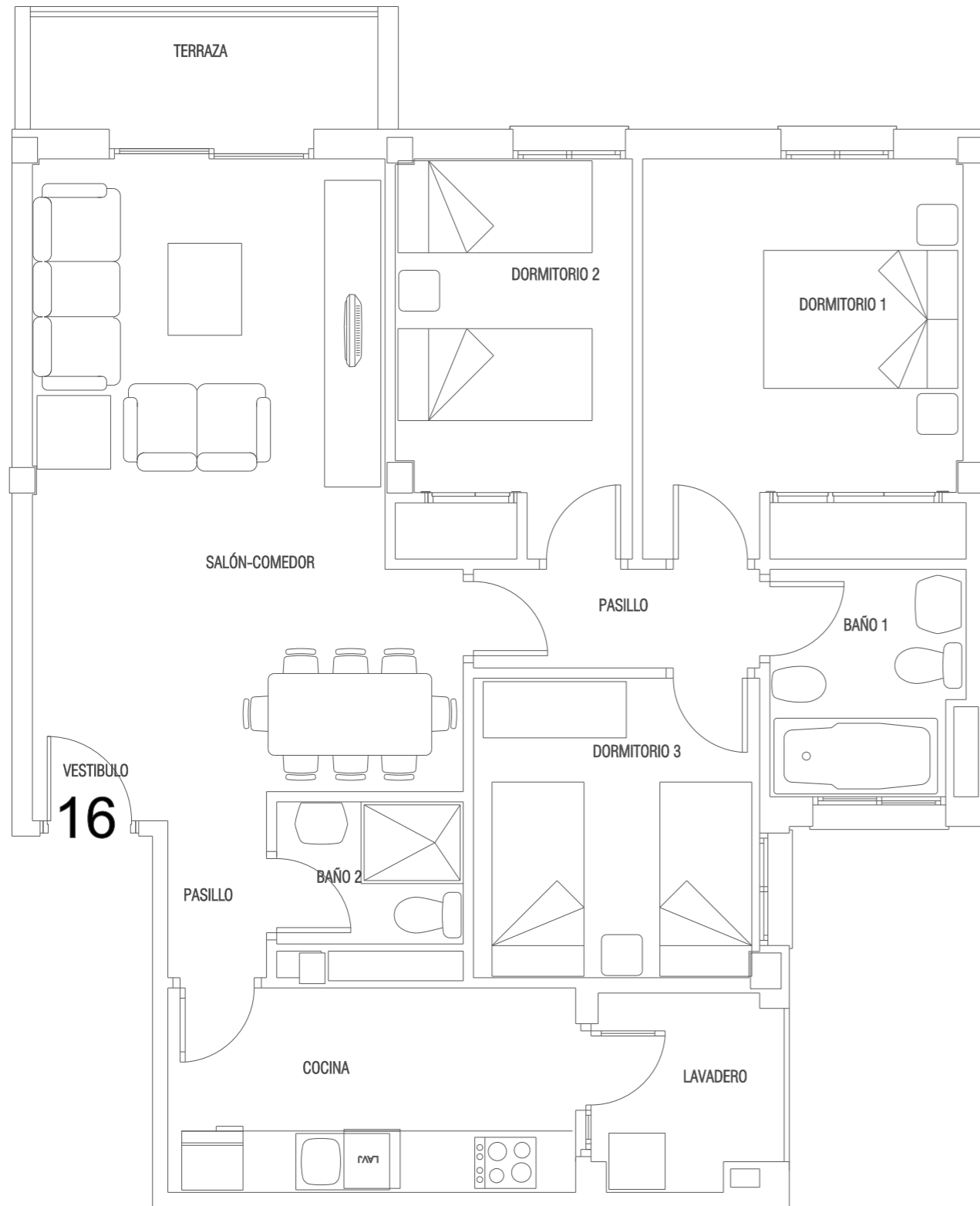

| | | ESTANCIA | VIVIENDA 16 |
|-------------------------------|------------------------|-------------------|--------------|
| INTERIOR | | VESTIBULO | 1,89 |
| | | SALON-COMEDOR | 22,10 |
| | | COCINA | 8,25 |
| | | PASILLO | 4,47 |
| | | DORMITORIO 1 | 12,58 |
| | | DORMITORIO 2 | 9,10 |
| | | DORMITORIO 3 | 8,25 |
| | | DORMITORIO 4 | |
| | | BAÑO 1 | 4,20 |
| | | BAÑO 2 | 2,83 |
| | LAVADERO | 2,88 | |
| | TOTAL INTERIOR: | | 76,55 |
| EXTERIOR | | TERRAZA 100 % | 4,40 |
| | | TERRAZA 50 % | 2,20 |
| | | MAX. 10% INTERIOR | 7,66 |
| TOTAL UTIL PARA V.P.O. | | | 78,75 |
| TOTAL V.P.O. | | | 78,75 |
| TOTAL SUP. UTIL (**) | | | 80,95 |
| TOTAL SUP. CONSTRUIDA | | | 86,06 |

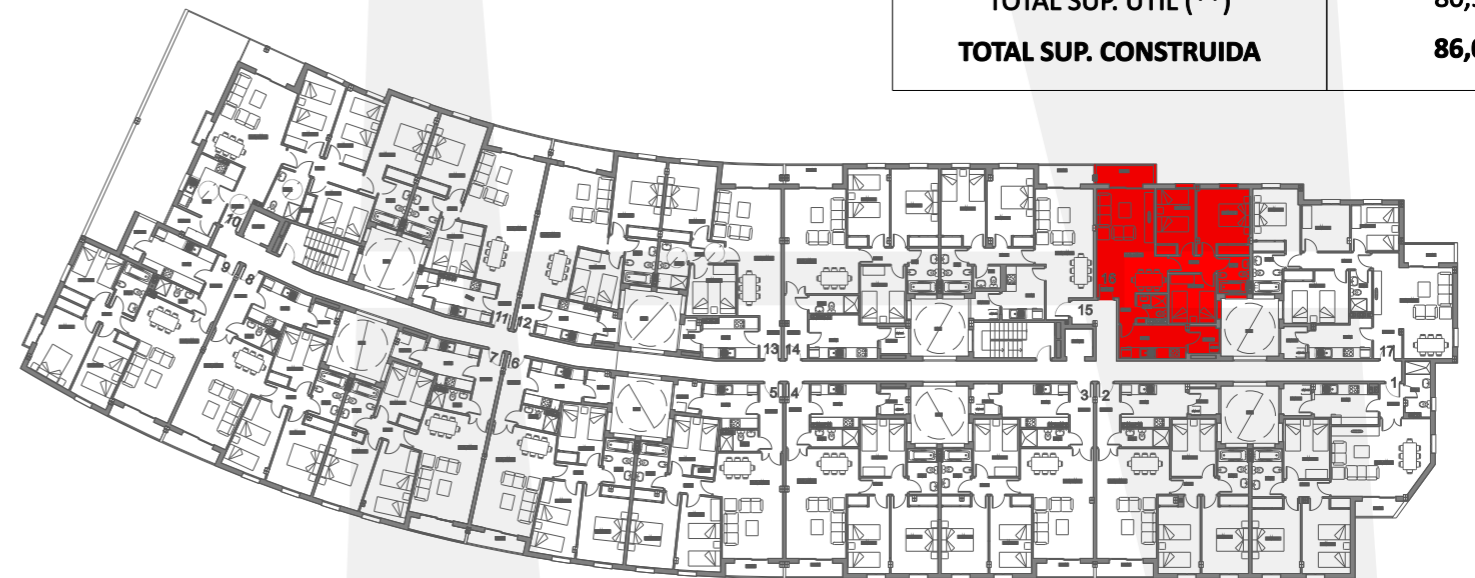

PROMUEVE



GESTOR INMOBILIARIO COIN S.L.
Construcción y actividades inmobiliarias

*La presente memoria de calidades constructivas es meramente orientativa. Vivimad proyectos se reserva la facultad de introducir modificaciones que vengan motivadas por razones técnicas o jurídicas, que sean indicadas por el arquitecto director de la obra por ser necesarias o convenientes para la correcta finalización de las villas o que sean ordenadas por los organismos públicos competentes, en cuyo caso serán sustituidos por otros de igual o superior calidad.