

TIPOLOGIA VIVIENDA 3 DORMITORIOS

PLANTA ATICO FASE 2



Residencial Carazono
PROMOCIÓN DE VIVIENDAS

VIVIENDA 14

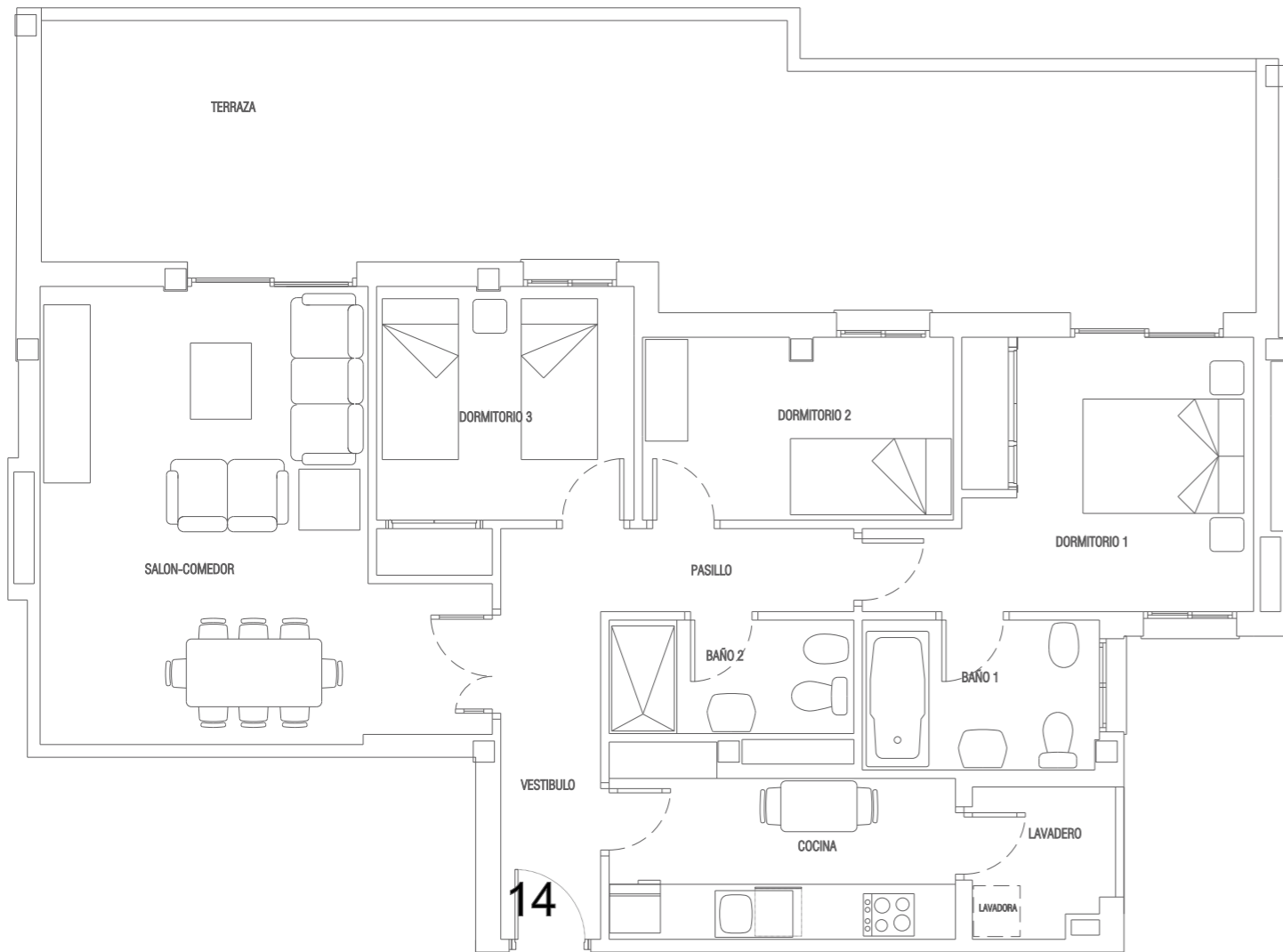

		ESTANCIA	VIVIENDA 14
INTERIOR		VESTIBULO	2,83
		SALON-COMEDOR	24,10
		COCINA	8,47
		PASILLO	6,16
		DORMITORIO 1	12,92
		DORMITORIO 2	8,03
		DORMITORIO 3	9,33
		DORMITORIO 4	
		BAÑO 1	5,00
		BAÑO 2	4,23
		LAVADERO	3,04
		TOTAL INTERIOR:	84,11
	EXTERIOR		TERRAZA 100 %
		TERRAZA 50 %	20,92
		MAX. 10% INTERIOR	8,41
		TOTAL UTIL PARA V.P.O.	92,52
		TOTAL V.P.O.	90,00
		TOTAL SUP. UTIL (**)	125,95
		TOTAL SUP. CONSTRUIDA	95,62



PROMUEVE



GESTOR INMOBILIARIO COIN S.L.
Construcción y actividades inmobiliarias

*La presente memoria de calidades constructivas es meramente orientativa. Vivimad proyectos se reserva la facultad de introducir modificaciones que vengan motivadas por razones técnicas o jurídicas, que sean indicadas por el arquitecto director de la obra por ser necesarias o convenientes para la correcta finalización de las villas o que sean ordenadas por los organismos públicos competentes, en cuyo caso serán sustituidos por otros de igual o superior calidad.