

# TIPOLOGIA VIVIENDA 3 DORMITORIOS

## PLANTA ATICO FASE 2

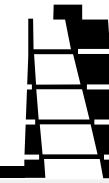

**Residencial Carazony**  
PROMOCIÓN DE VIVIENDAS

### VIVIENDA 13

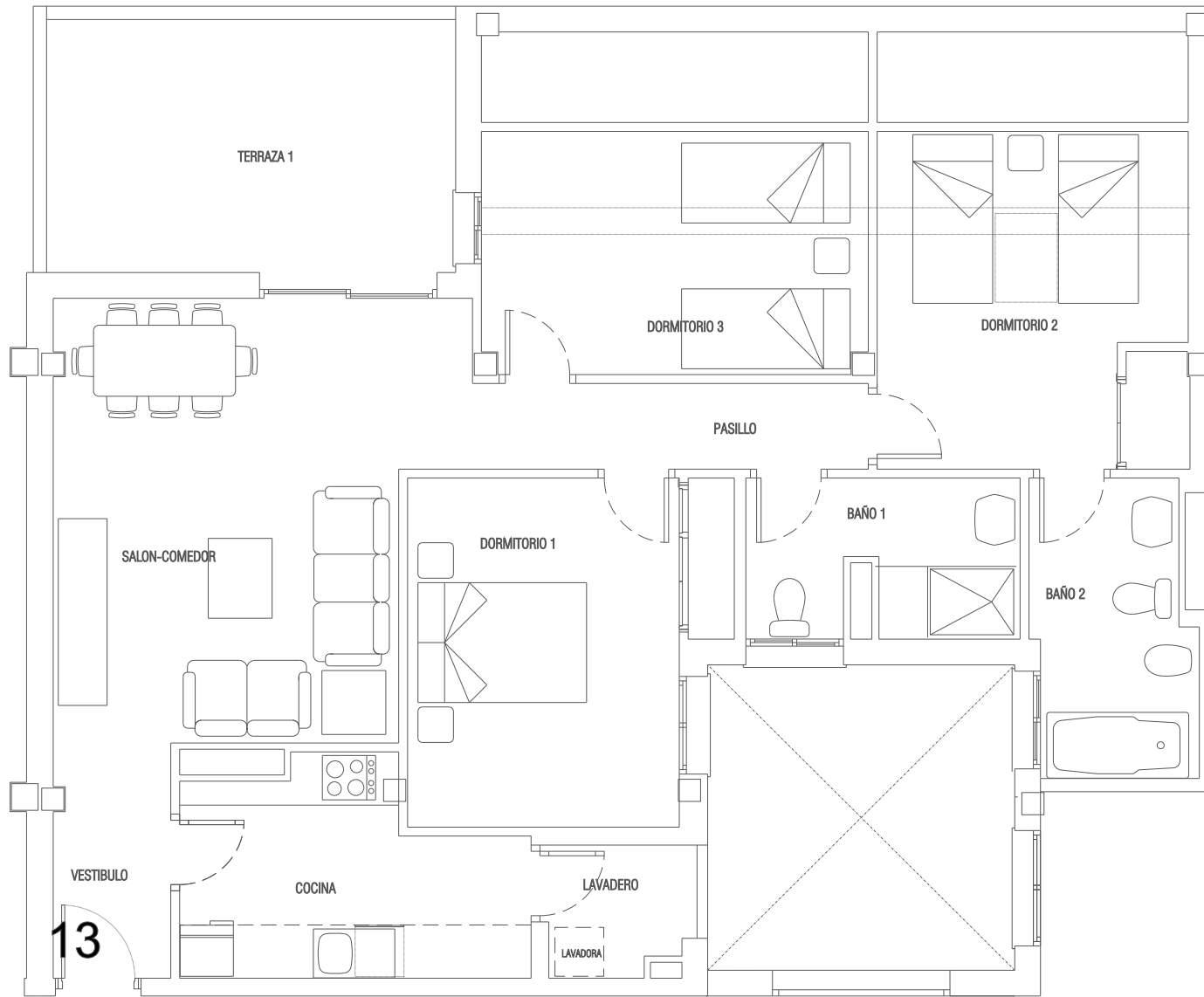

		ESTANCIA	VIVIENDA 13
INTERIOR		VESTIBULO	3,17
		SALON-COMEDOR	21,65
		COCINA	9,32
		PASILLO	4,48
		DORMITORIO 1	14,12
		DORMITORIO 2	13,33
		DORMITORIO 3	11,90
		DORMITORIO 4	
		BAÑO 1	5,32
		BAÑO 2	5,86
	LAVADERO	2,62	
	<b>TOTAL INTERIOR:</b>	<b>91,77</b>	
EXTERIOR		TERRAZA 100 %	13,48
		TERRAZA 50 %	6,74
		MAX. 10% INTERIOR	9,18
		<b>TOTAL UTIL PARA V.P.O.</b>	<b>98,51</b>
		<b>TOTAL V.P.O.</b>	<b>90,00</b>
		<b>TOTAL SUP. UTIL (**)</b>	<b>105,25</b>
		<b>TOTAL SUP. CONSTRUIDA</b>	<b>102,74</b>

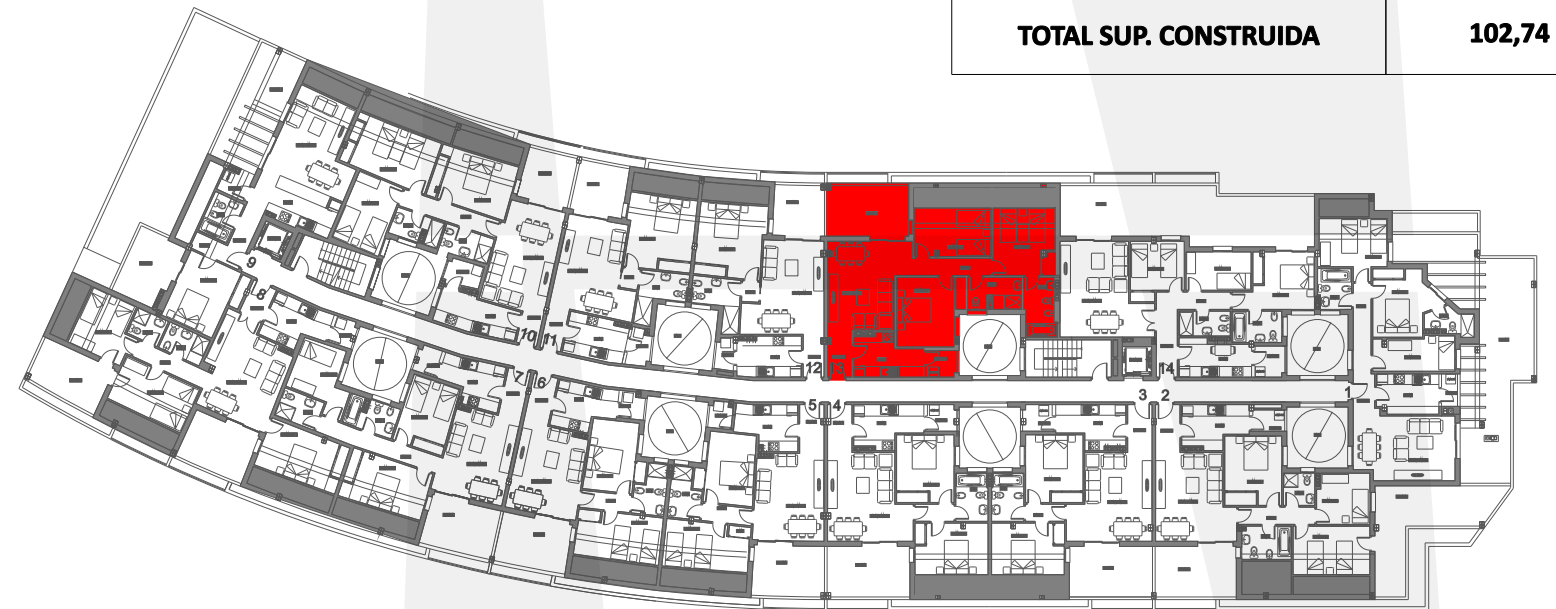

PROMUEVE



**GESTOR INMOBILIARIO COIN S.L.**  
Construcción y actividades inmobiliarias

\*La presente memoria de calidades constructivas es meramente orientativa. Vivimad proyectos se reserva la facultad de introducir modificaciones que vengan motivadas por razones técnicas o jurídicas, que sean indicadas por el arquitecto director de la obra por ser necesarias o convenientes para la correcta finalización de las villas o que sean ordenadas por los organismos públicos competentes, en cuyo caso serán sustituidos por otros de igual o superior calidad.