

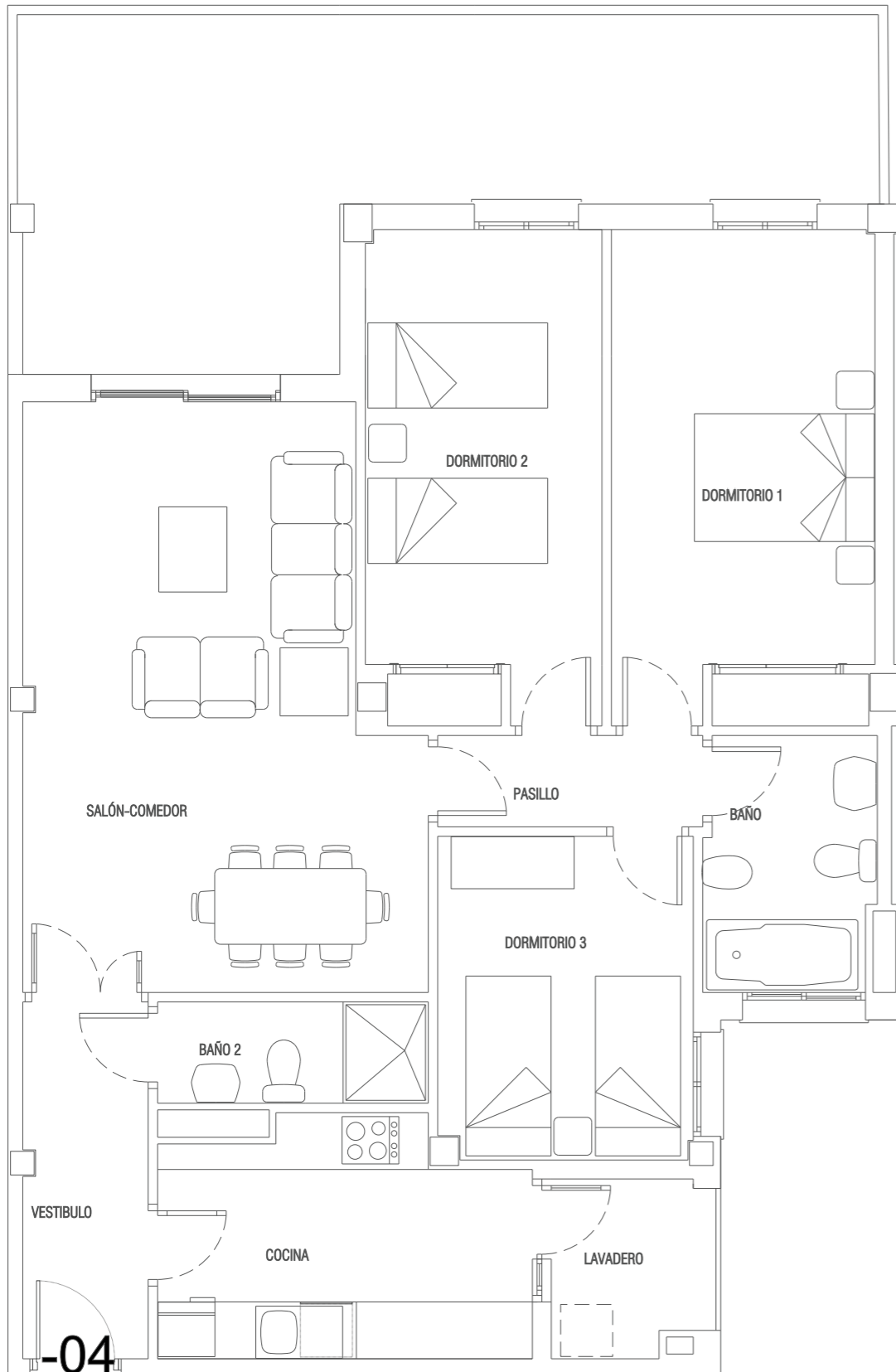

VIVIENDA -04

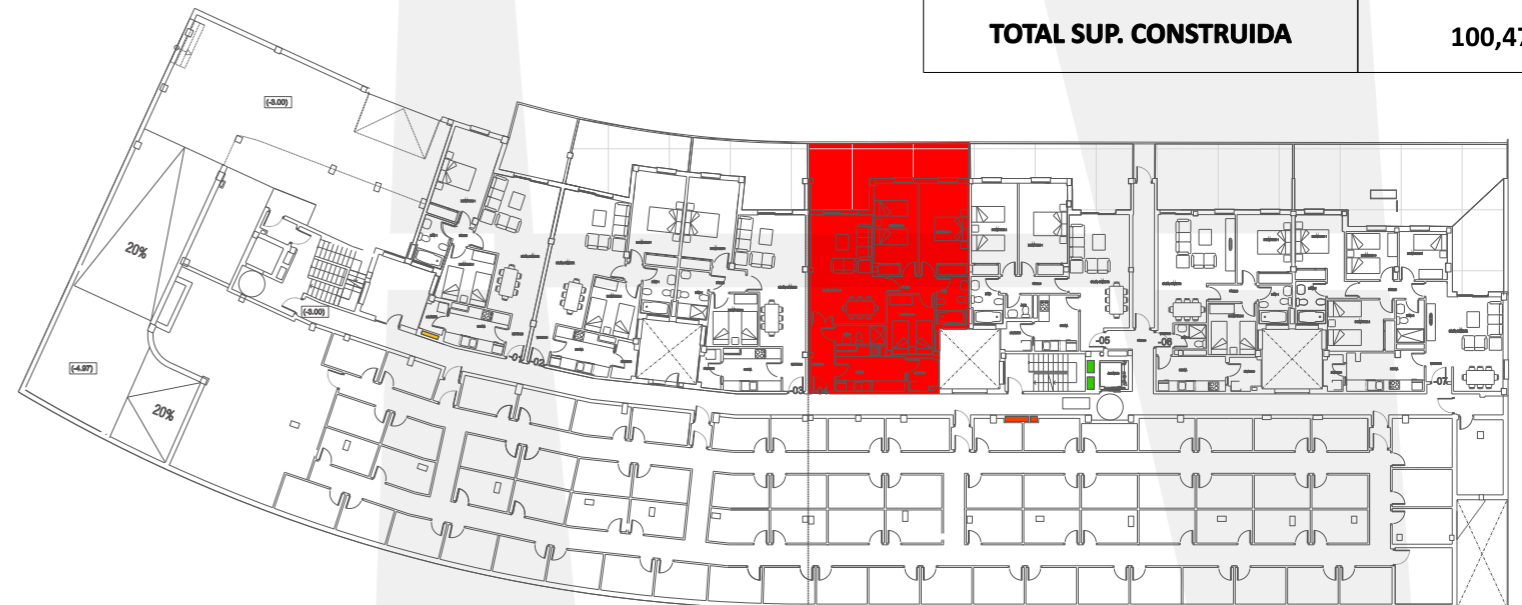

		VIVIENDA -04
INTERIOR	ESTANCIA	
	VESTIBULO	5,43
	SALON-COMEDOR	25,26
	COCINA	10,02
	PASILLO	2,91
	DORMITORIO 1	12,99
	DORMITORIO 2	11,46
	DORMITORIO 3	9,27
	DORMITORIO 4	
	BAÑO 1	4,86
	BAÑO 2	2,86
LAVADERO	2,74	
TOTAL INTERIOR:	87,80	
EXTERIOR	TERRAZA 100 %	4,42
	TERRAZA 50 %	2,21
	MAX. 10% INTERIOR	8,78
TOTAL UTIL PARA V.P.O.		90,01
TOTAL V.P.O.		90,00
TOTAL SUP. UTIL (**)		92,22
TOTAL SUP. CONSTRUIDA		100,47



PROMUEVE



GESTOR INMOBILIARIO COIN S.L.
Construcción y actividades inmobiliarias

*La presente memoria de calidades constructivas es meramente orientativa. Vivimad proyectos se reserva la facultad de introducir modificaciones que vengan motivadas por razones técnicas o jurídicas, que sean indicadas por el arquitecto director de la obra por ser necesarias o convenientes para la correcta finalización de las villas o que sean ordenadas por los organismos públicos competentes, en cuyo caso serán sustituidos por otros de igual o superior calidad.