

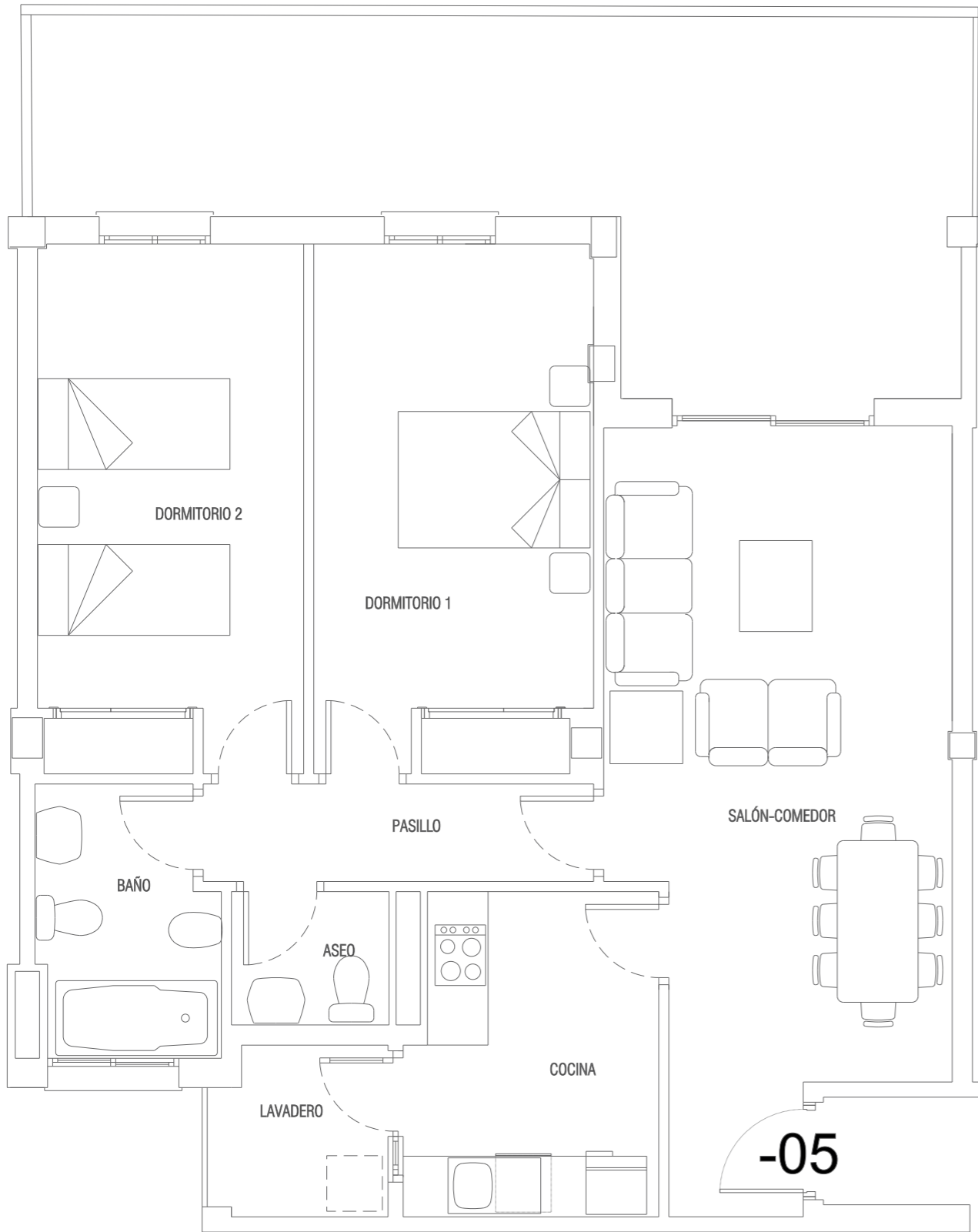

### VIVIENDA -05

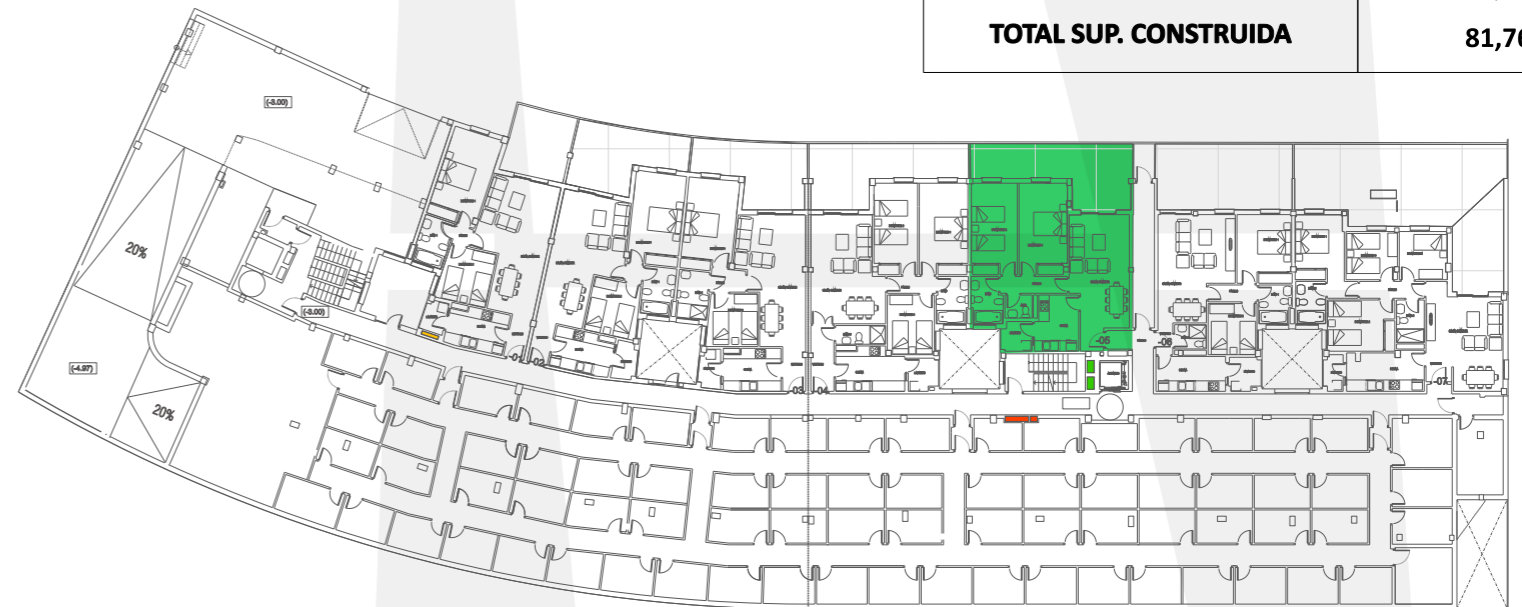

		ESTANCIA	VIVIENDA -05
INTERIOR		VESTIBULO	2,04
		SALON-COMEDOR	20,43
		COCINA	8,00
		PASILLO	3,97
		DORMITORIO 1	12,31
		DORMITORIO 2	12,20
		DORMITORIO 3	
		DORMITORIO 4	
		BAÑO 1	4,66
		BAÑO 2	2,14
		LAVADERO	2,84
	<b>TOTAL INTERIOR:</b>	<b>68,59</b>	
EXTERIOR		TERRAZA 100 %	4,32
		TERRAZA 50 %	2,16
		MAX. 10% INTERIOR	6,86
		<b>TOTAL UTIL PARA V.P.O.</b>	<b>70,75</b>
		<b>TOTAL V.P.O.</b>	<b>70,75</b>
		<b>TOTAL SUP. UTIL (**)</b>	<b>72,91</b>
		<b>TOTAL SUP. CONSTRUIDA</b>	<b>81,76</b>



PROMUEVE



**GESTOR INMOBILIARIO COIN S.L.**  
Construcción y actividades inmobiliarias

\*La presente memoria de calidades constructivas es meramente orientativa. Vivimad proyectos se reserva la facultad de introducir modificaciones que vengan motivadas por razones técnicas o jurídicas, que sean indicadas por el arquitecto director de la obra por ser necesarias o convenientes para la correcta finalización de las villas o que sean ordenadas por los organismos públicos competentes, en cuyo caso serán sustituidos por otros de igual o superior calidad.