

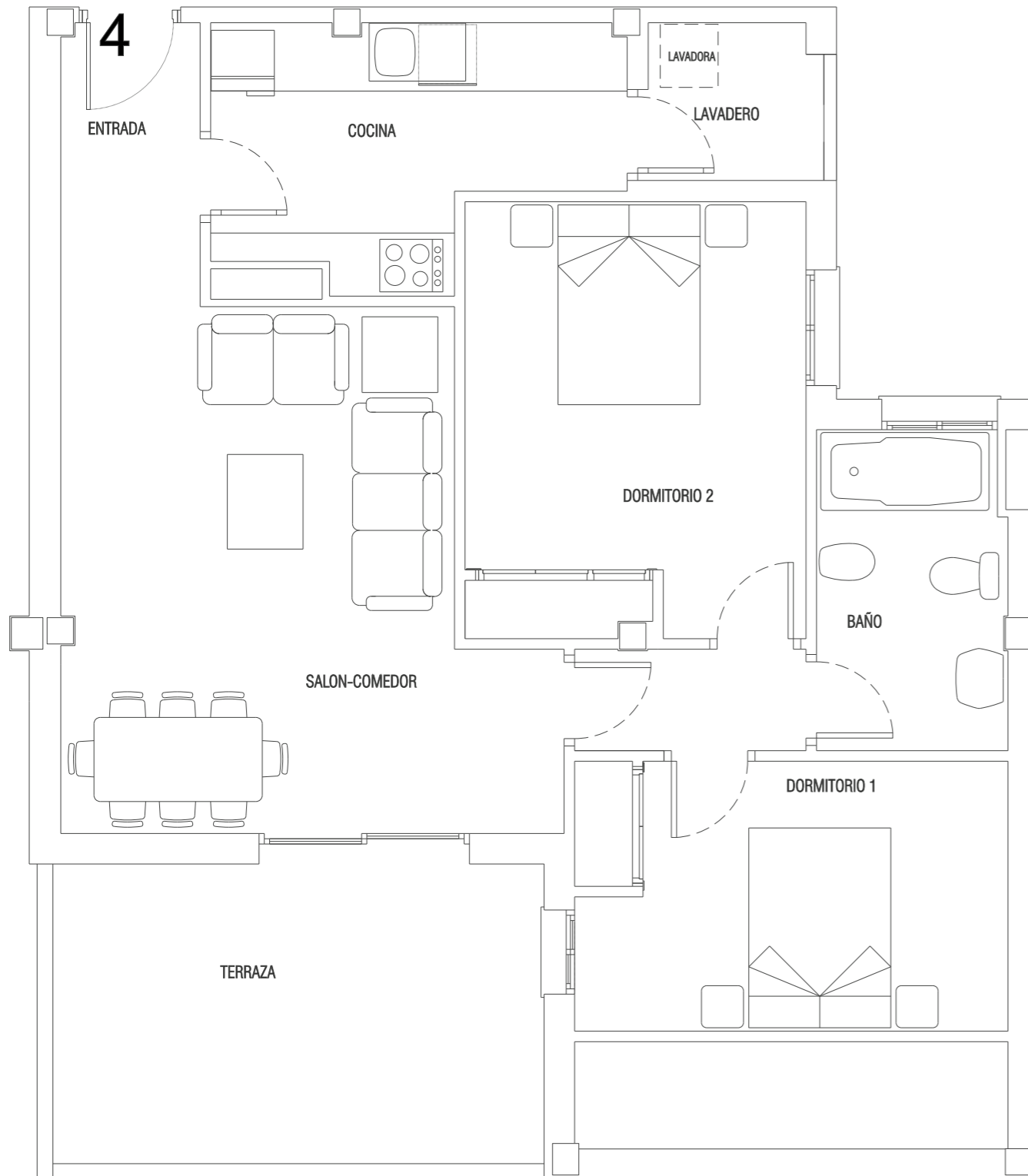

VIVIENDA 4

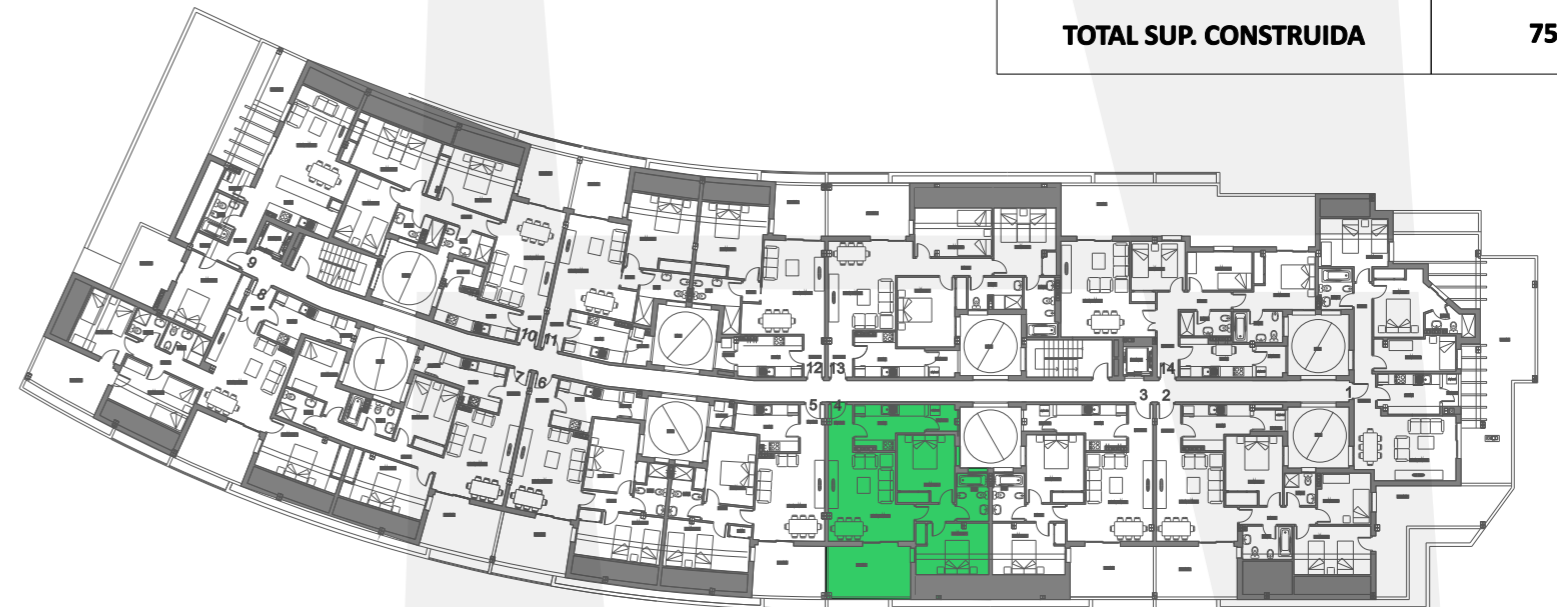

	ESTANCIA	VIVIENDA 4
INTERIOR	VESTIBULO	3,90
	SALON-COMEDOR	21,70
	COCINA	8,37
	PASILLO	2,30
	DORMITORIO 1	12,02
	DORMITORIO 2	12,34
	DORMITORIO 3	
	DORMITORIO 4	
	BAÑO 1	4,97
	BAÑO 2	
EXTERIOR	LAVADERO	2,57
	TOTAL INTERIOR:	68,17
	TERRAZA 100 %	13,76
	TERRAZA 50 %	6,88
	MAX. 10% INTERIOR	6,82
TOTAL UTIL PARA V.P.O.		74,99
TOTAL V.P.O.		74,99
TOTAL SUP. UTIL (**)		81,93
TOTAL SUP. CONSTRUIDA		75,89



PROMUEVE



GESTOR INMOBILIARIO COIN S.L.
 Construcción y actividades inmobiliarias

*La presente memoria de calidades constructivas es meramente orientativa. Vivimad proyectos se reserva la facultad de introducir modificaciones que vengan motivadas por razones técnicas o jurídicas, que sean indicadas por el arquitecto director de la obra por ser necesarias o convenientes para la correcta finalización de las villas o que sean ordenadas por los organismos públicos competentes, en cuyo caso serán sustituidos por otros de igual o superior calidad.