

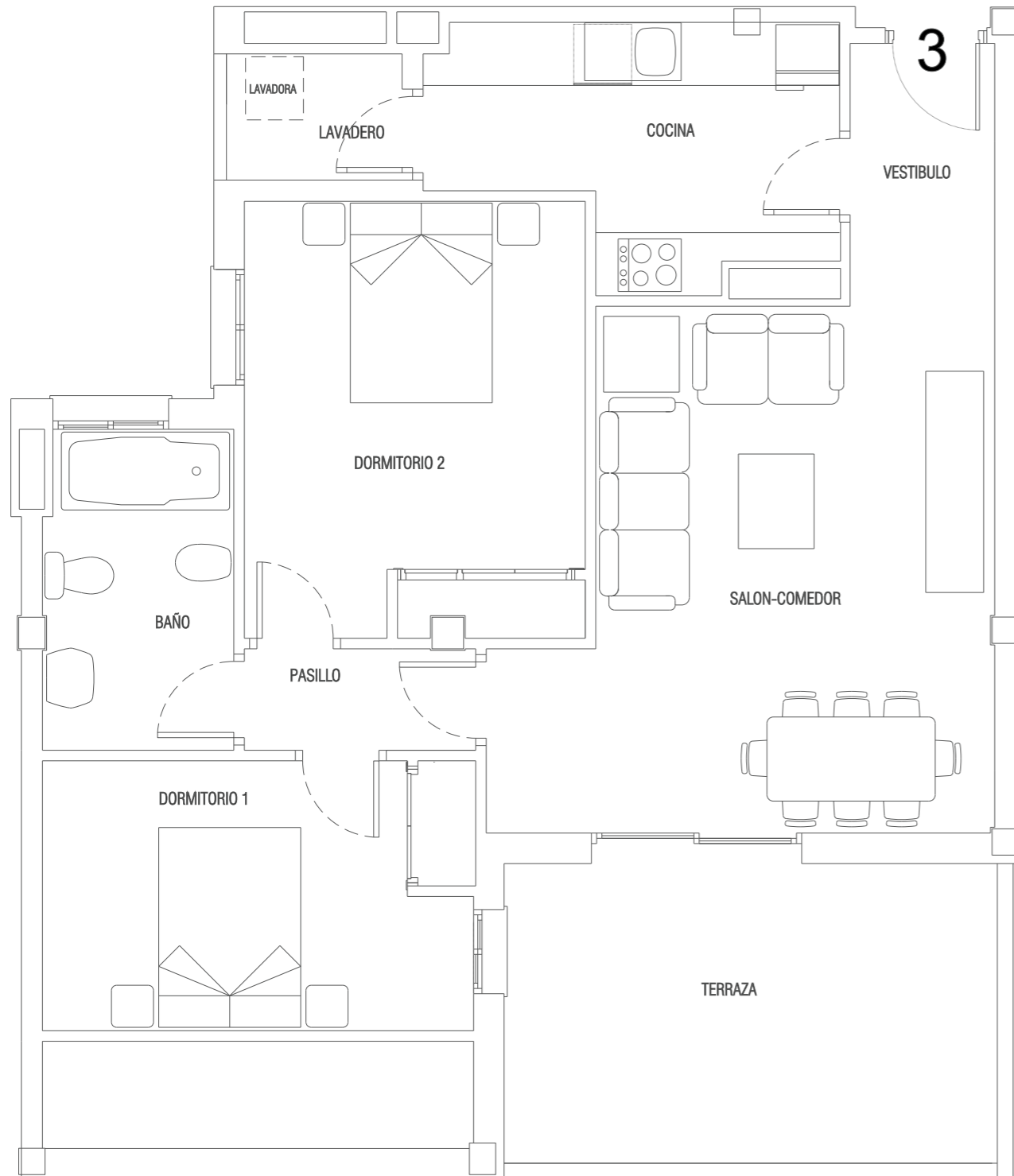

### VIVIENDA 3

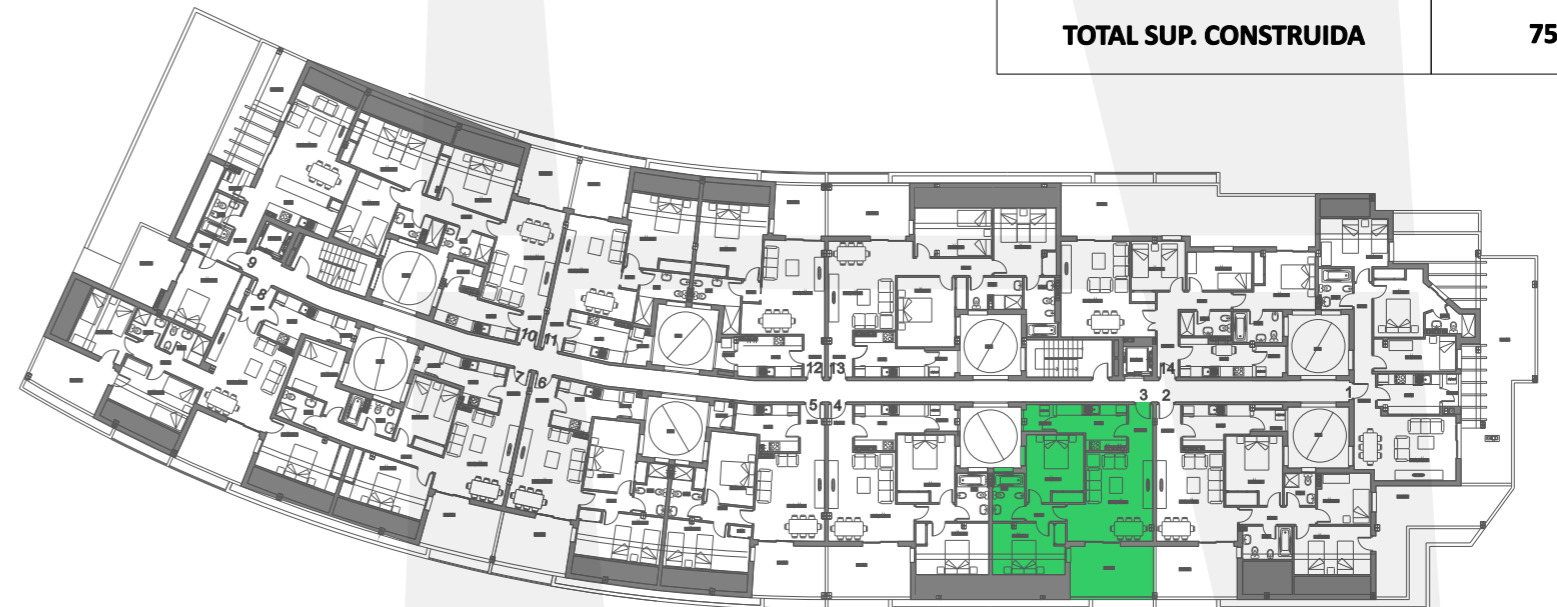

	ESTANCIA	VIVIENDA 3
INTERIOR	VESTIBULO	3,88
	SALON-COMEDOR	21,64
	COCINA	8,37
	PASILLO	2,30
	DORMITORIO 1	12,02
	DORMITORIO 2	12,34
	DORMITORIO 3	
	DORMITORIO 4	
	BAÑO 1	4,97
	BAÑO 2	
EXTERIOR	LAVADERO	2,57
	<b>TOTAL INTERIOR:</b>	<b>68,09</b>
	TERRAZA 100 %	13,76
	TERRAZA 50 %	6,88
	MAX. 10% INTERIOR	6,81
<b>TOTAL UTIL PARA V.P.O.</b>		<b>74,90</b>
<b>TOTAL V.P.O.</b>		<b>74,90</b>
<b>TOTAL SUP. UTIL (**)</b>		<b>81,85</b>
<b>TOTAL SUP. CONSTRUIDA</b>		<b>75,89</b>



PROMUEVE



**GESTOR INMOBILIARIO COIN S.L.**  
 Construcción y actividades inmobiliarias

\*La presente memoria de calidades constructivas es meramente orientativa. Vivimad proyectos se reserva la facultad de introducir modificaciones que vengan motivadas por razones técnicas o jurídicas, que sean indicadas por el arquitecto director de la obra por ser necesarias o convenientes para la correcta finalización de las villas o que sean ordenadas por los organismos públicos competentes, en cuyo caso serán sustituidos por otros de igual o superior calidad.