

VIVIENDA 1

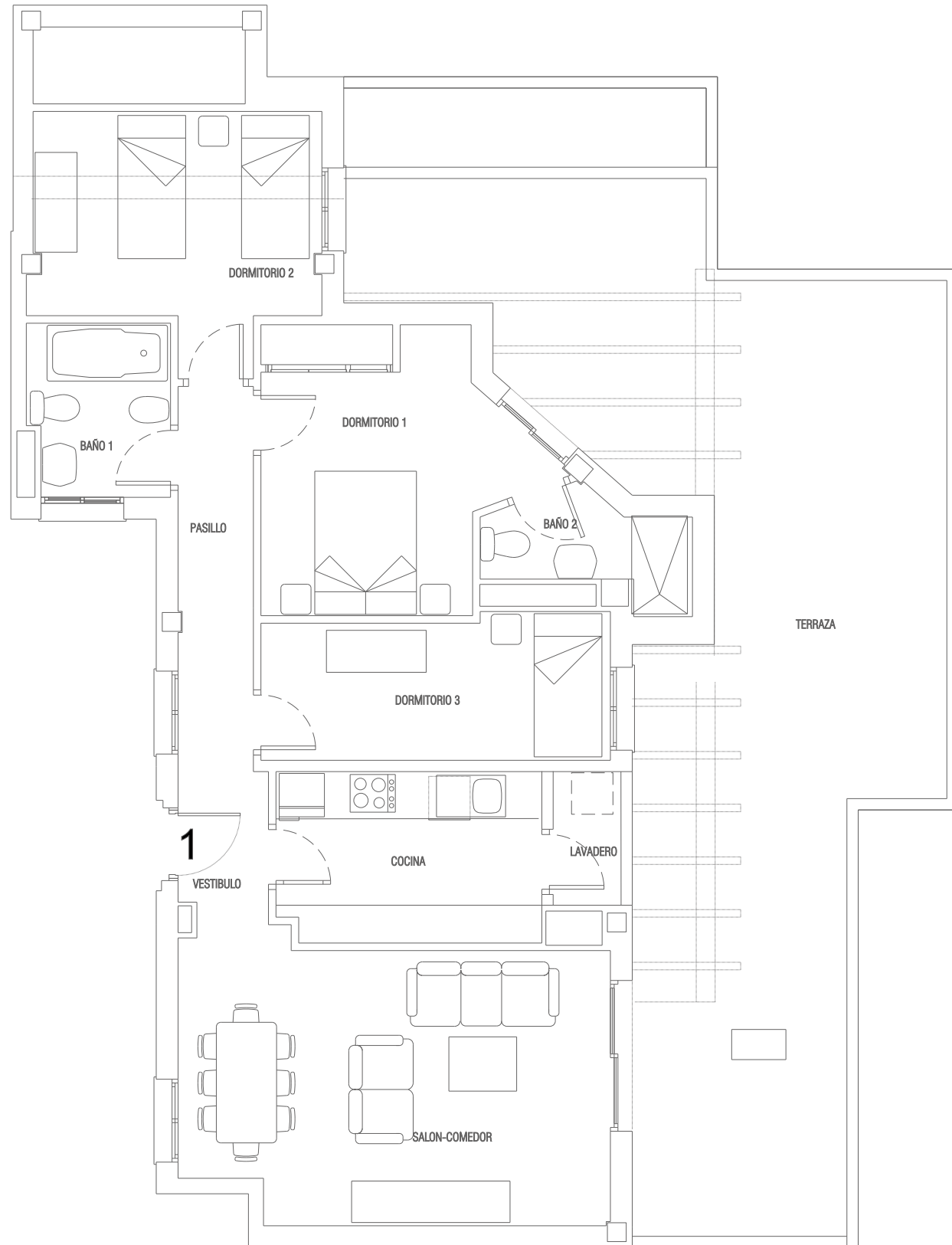

	ESTANCIA	VIVIENDA 1
INTERIOR	VESTIBULO	2,25
	SALON-COMEDOR	21,59
	COCINA	8,04
	PASILLO	5,28
	DORMITORIO 1	12,12
	DORMITORIO 2	11,36
	DORMITORIO 3	8,76
	DORMITORIO 4	
	BAÑO 1	4,23
	BAÑO 2	3,55
	LAVADERO	1,78
	TOTAL INTERIOR:	78,96
EXTERIOR	TERRAZA 100 %	54,34
	TERRAZA 50 %	27,17
	MAX. 10% INTERIOR	7,90
	TOTAL UTIL PARA V.P.O.	86,86
	TOTAL V.P.O.	86,86
	TOTAL SUP. UTIL (**)	133,30
	TOTAL SUP. CONSTRUIDA	93,63

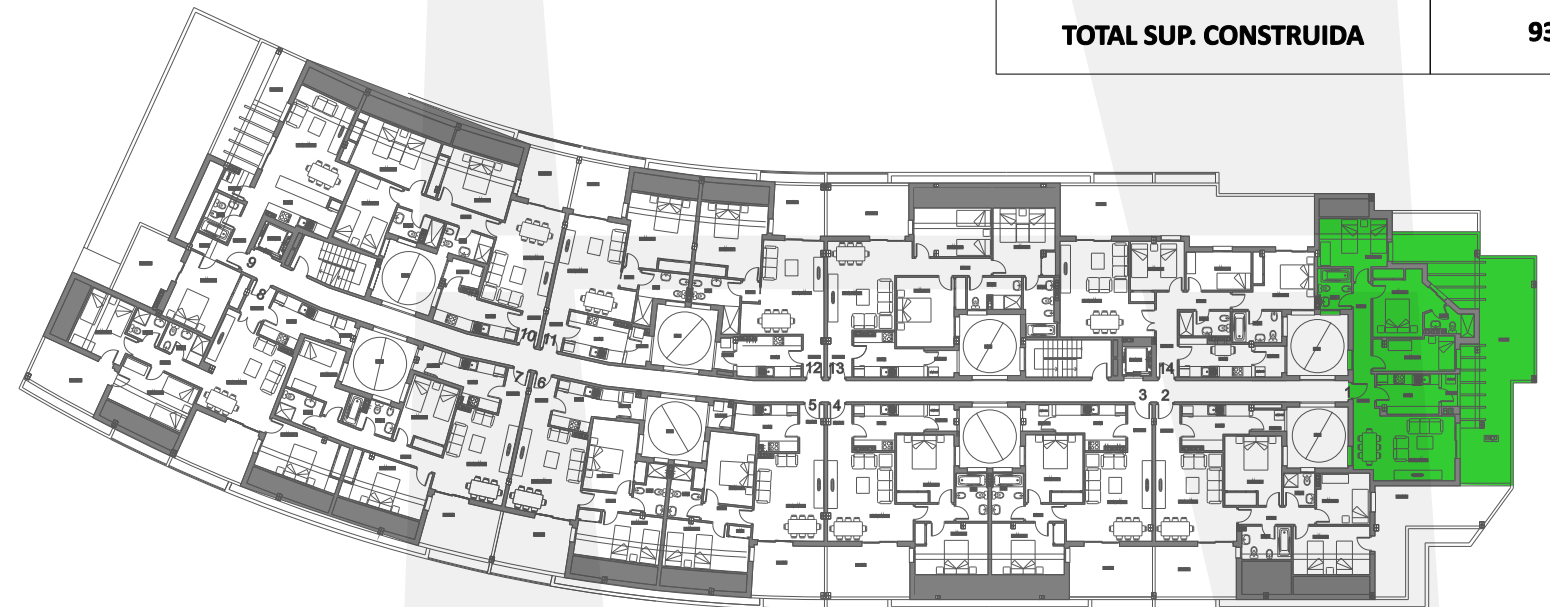

PROMUEVE



GESTOR INMOBILIARIO COIN S.L.
Construcción y actividades inmobiliarias

*La presente memoria de calidades constructivas es meramente orientativa. Vivimad proyectos se reserva la facultad de introducir modificaciones que vengan motivadas por razones técnicas o jurídicas, que sean indicadas por el arquitecto director de la obra por ser necesarias o convenientes para la correcta finalización de las villas o que sean ordenadas por los organismos públicos competentes, en cuyo caso serán sustituidos por otros de igual o superior calidad.