

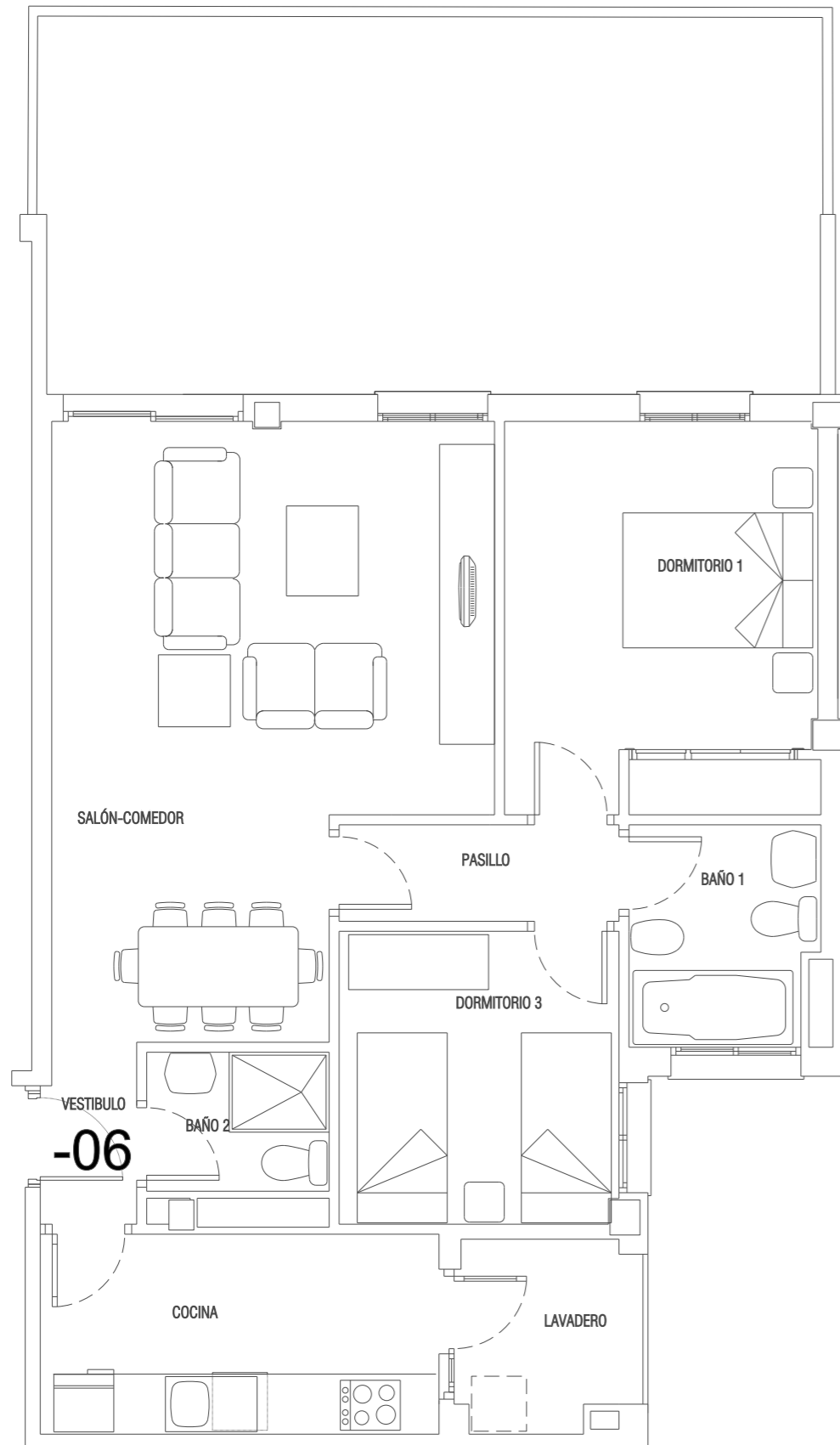

VIVIENDA -06

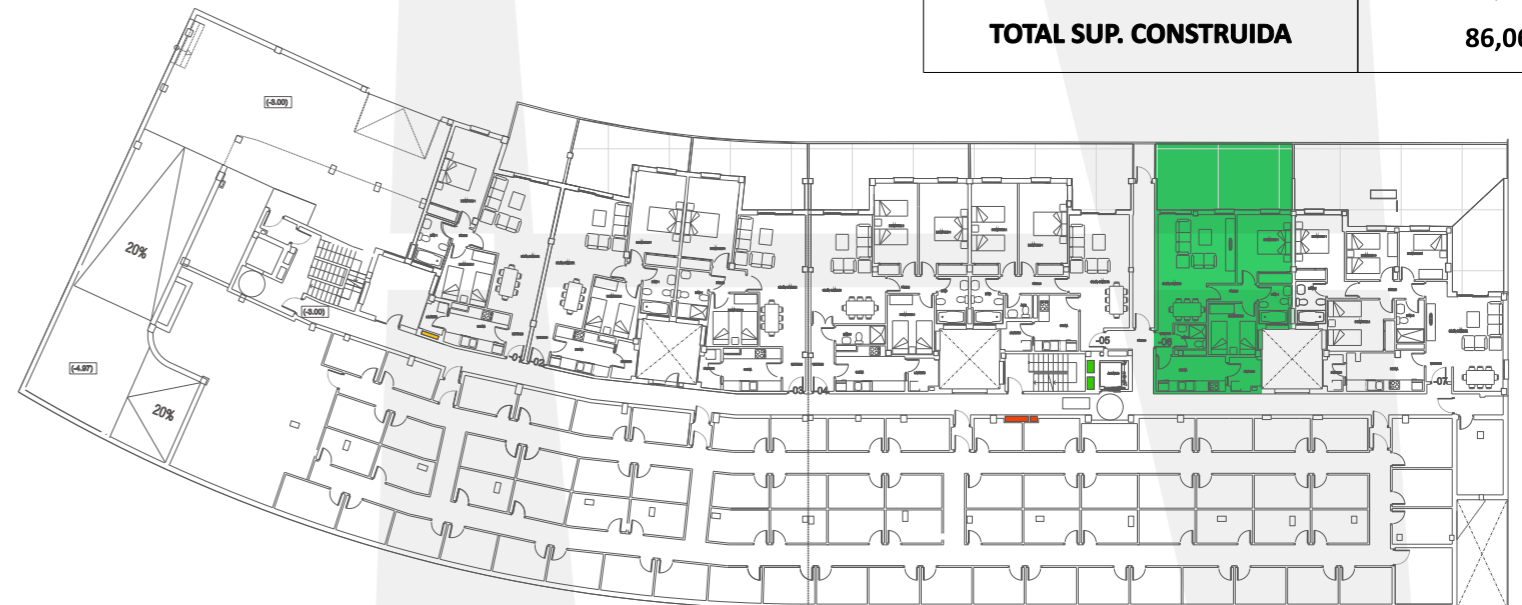

		ESTANCIA	VIVIENDA -06
INTERIOR		VESTIBULO	1,89
		SALON-COMEDOR	22,10
		COCINA	8,25
		PASILLO	4,47
		DORMITORIO 1	12,58
		DORMITORIO 2	9,10
		DORMITORIO 3	8,25
		DORMITORIO 4	
		BAÑO 1	4,20
		BAÑO 2	2,83
		LAVADERO	2,88
	TOTAL INTERIOR:	76,55	
EXTERIOR		TERRAZA 100 %	4,40
		TERRAZA 50 %	2,20
		MAX. 10% INTERIOR	7,66
		TOTAL UTIL PARA V.P.O.	78,75
		TOTAL V.P.O.	78,75
		TOTAL SUP. UTIL (**)	80,95
		TOTAL SUP. CONSTRUIDA	86,06



PROMUEVE



GESTOR INMOBILIARIO COIN S.L.
Construcción y actividades inmobiliarias

*La presente memoria de calidades constructivas es meramente orientativa. Vivimad proyectos se reserva la facultad de introducir modificaciones que vengan motivadas por razones técnicas o jurídicas, que sean indicadas por el arquitecto director de la obra por ser necesarias o convenientes para la correcta finalización de las villas o que sean ordenadas por los organismos públicos competentes, en cuyo caso serán sustituidos por otros de igual o superior calidad.