

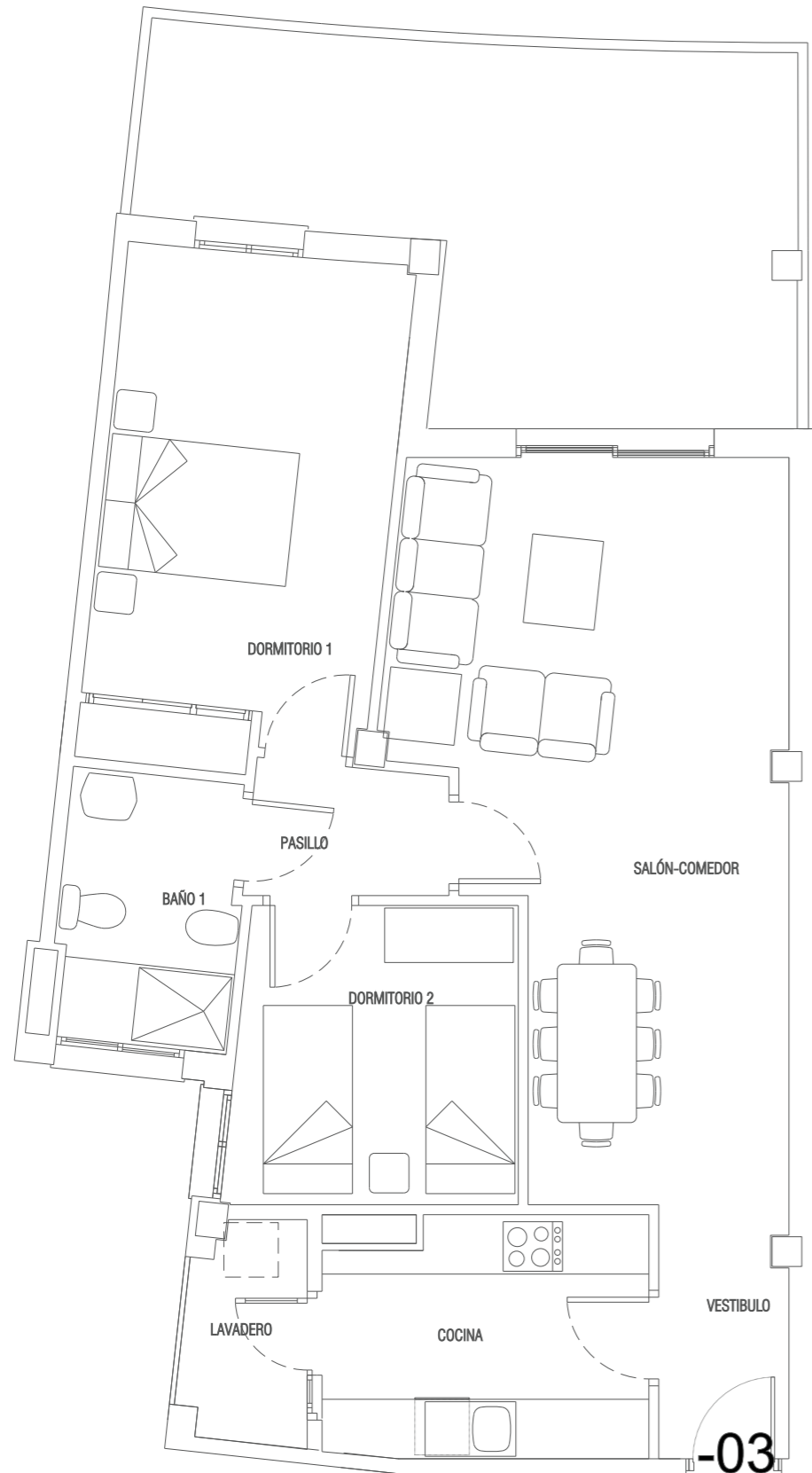

VIVIENDA -03

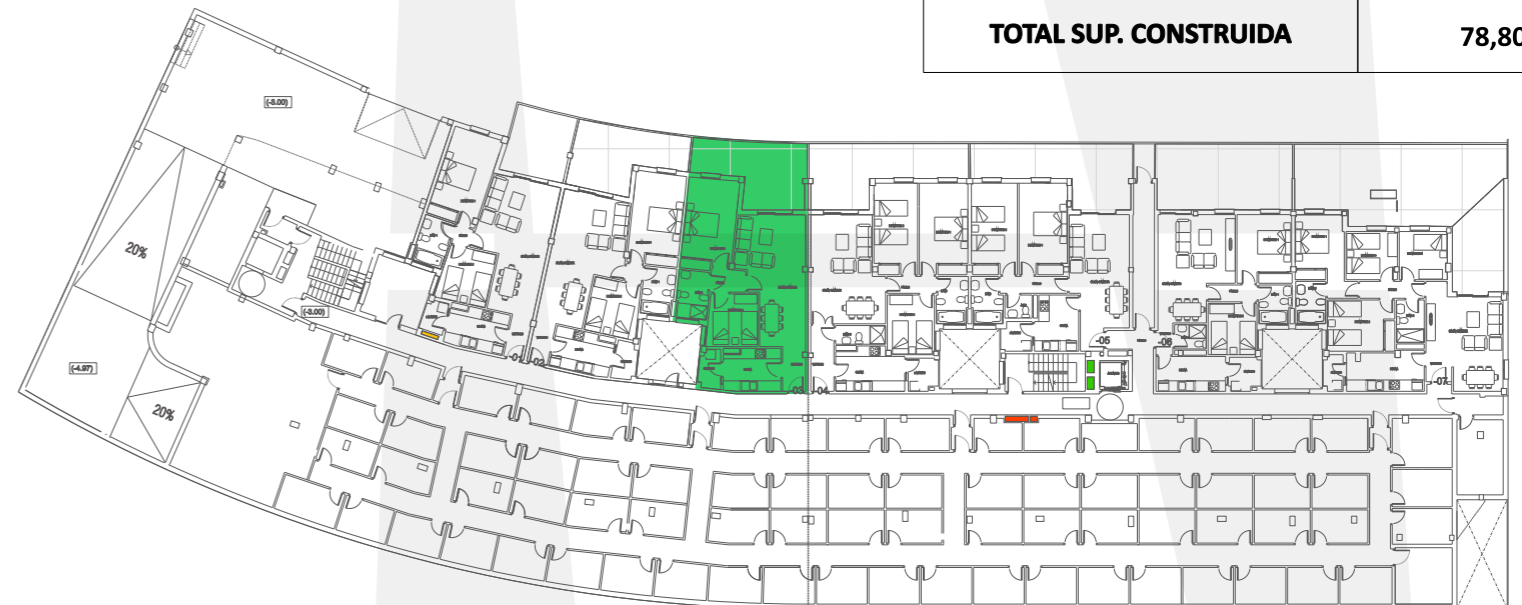

		ESTANCIA	VIVIENDA -03
INTERIOR		VESTIBULO	3,19
		SALON-COMEDOR	25,16
		COCINA	8,00
		PASILLO	2,66
		DORMITORIO 1	13,14
		DORMITORIO 2	8,70
		DORMITORIO 3	
		DORMITORIO 4	
		BAÑO 1	4,88
		BAÑO 2	
	LAVADERO	2,17	
	TOTAL INTERIOR:	67,90	
EXTERIOR		TERRAZA 100 %	4,88
		TERRAZA 50 %	2,44
		MAX. 10% INTERIOR	6,79
		TOTAL UTIL PARA V.P.O.	70,34
		TOTAL V.P.O.	70,34
		TOTAL SUP. UTIL (**)	72,78
		TOTAL SUP. CONSTRUIDA	78,80



PROMUEVE



GESTOR INMOBILIARIO COIN S.L.
Construcción y actividades inmobiliarias

*La presente memoria de calidades constructivas es meramente orientativa. Vivimad proyectos se reserva la facultad de introducir modificaciones que vengan motivadas por razones técnicas o jurídicas, que sean indicadas por el arquitecto director de la obra por ser necesarias o convenientes para la correcta finalización de las villas o que sean ordenadas por los organismos públicos competentes, en cuyo caso serán sustituidos por otros de igual o superior calidad.