

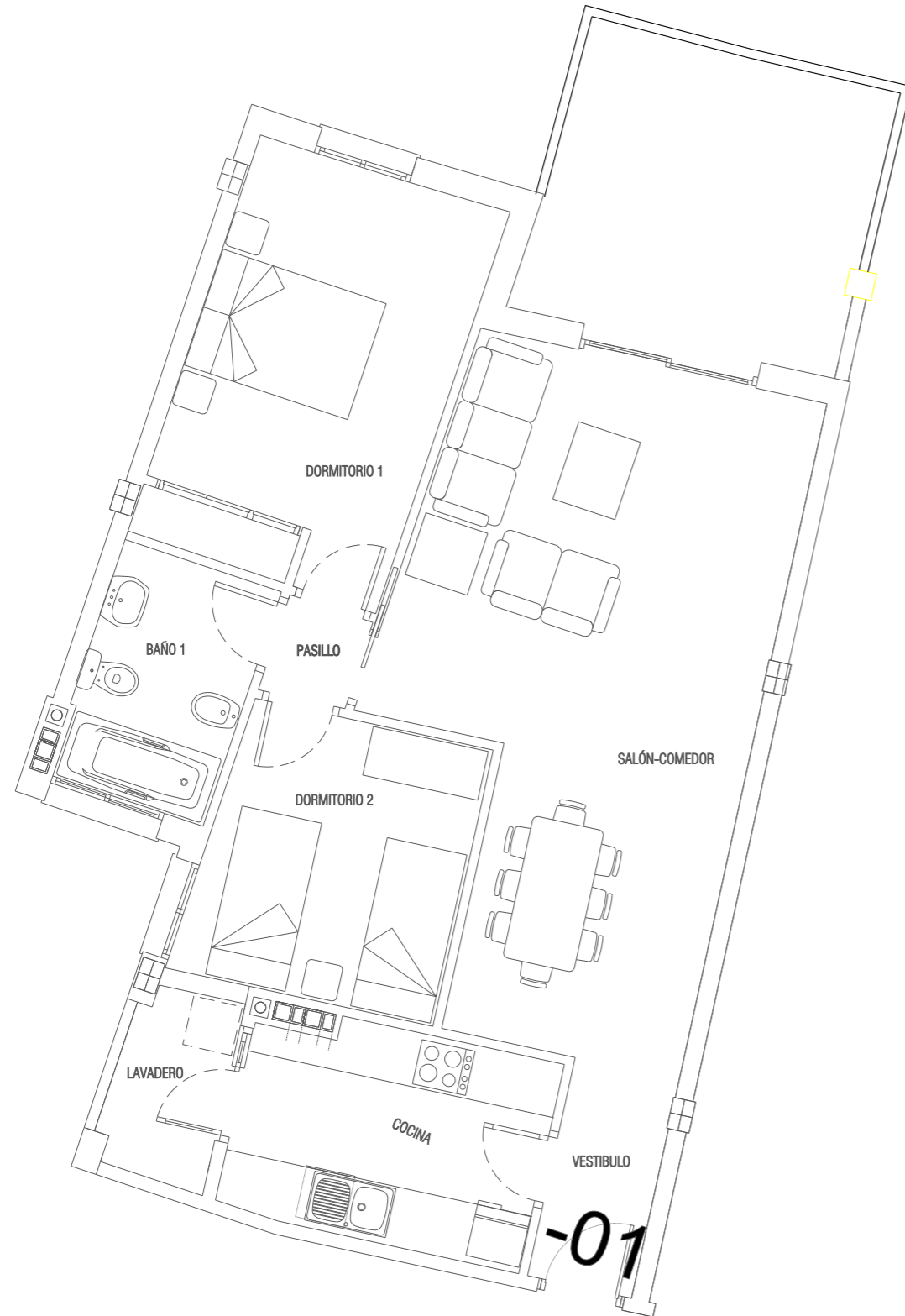

VIVIENDA -01

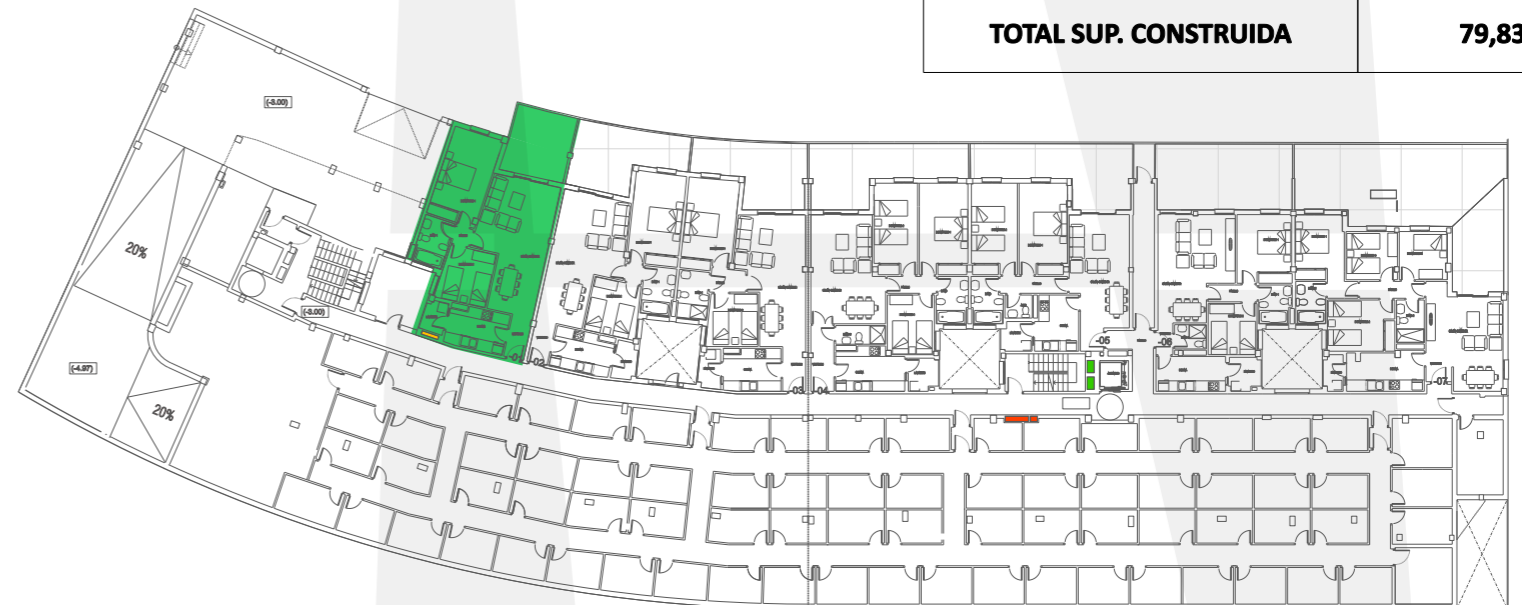

| | | ESTANCIA | VIVIENDA -01 |
|-------------------------------|------------------------|-------------------|--------------|
| INTERIOR | | VESTIBULO | 3,05 |
| | | SALON-COMEDOR | 27,28 |
| | | COCINA | 8,00 |
| | | PASILLO | 1,22 |
| | | DORMITORIO 1 | 13,48 |
| | | DORMITORIO 2 | 8,96 |
| | | DORMITORIO 3 | |
| | | DORMITORIO 4 | |
| | | BAÑO 1 | 5,00 |
| | | BAÑO 2 | |
| | LAVADERO | 2,41 | |
| | TOTAL INTERIOR: | 69,40 | |
| EXTERIOR | | TERRAZA 100 % | 4,88 |
| | | TERRAZA 50 % | 2,44 |
| | | MAX. 10% INTERIOR | 6,94 |
| TOTAL UTIL PARA V.P.O. | | | 71,84 |
| TOTAL V.P.O. | | | 71,84 |
| TOTAL SUP. UTIL (**) | | | 74,28 |
| TOTAL SUP. CONSTRUIDA | | | 79,83 |



PROMUEVE



GESTOR INMOBILIARIO COIN S.L.
 Construcción y actividades inmobiliarias

*La presente memoria de calidades constructivas es meramente orientativa. Vivimad proyectos se reserva la facultad de introducir modificaciones que vengan motivadas por razones técnicas o jurídicas, que sean indicadas por el arquitecto director de la obra por ser necesarias o convenientes para la correcta finalización de las villas o que sean ordenadas por los organismos públicos competentes, en cuyo caso serán sustituidos por otros de igual o superior calidad.