

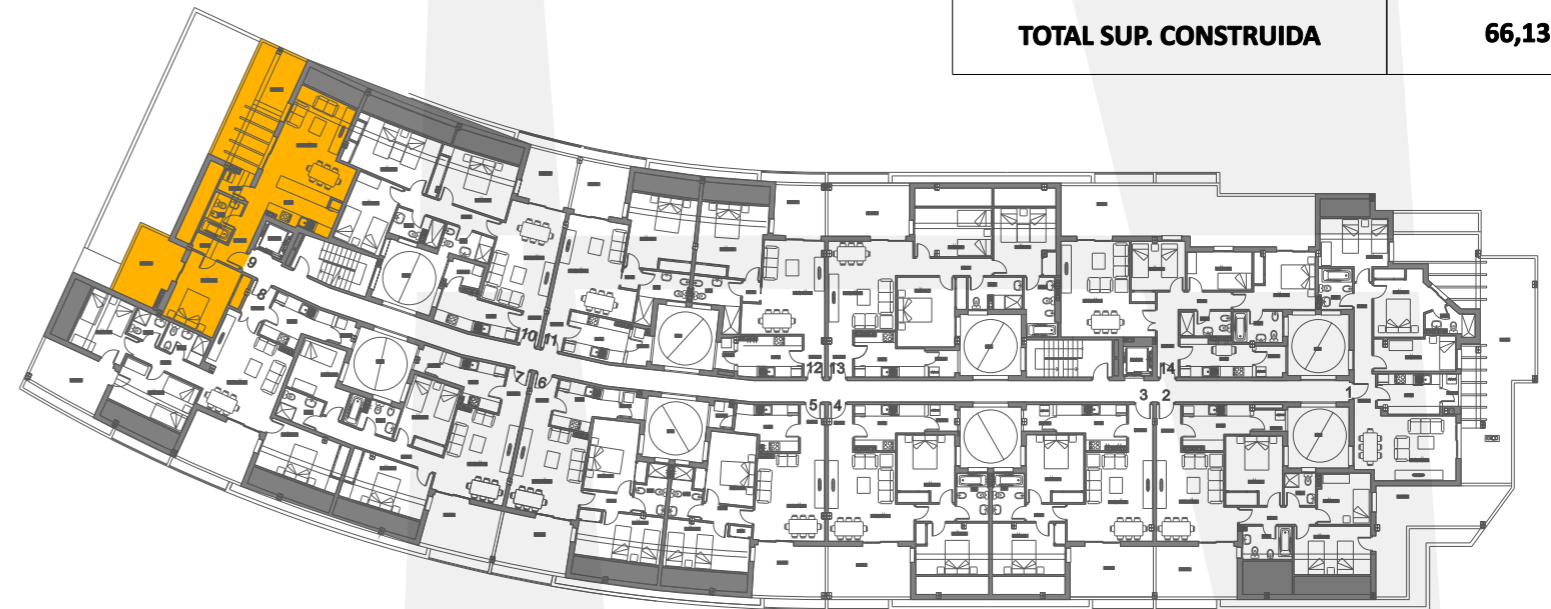

VIVIENDA 9



		ESTANCIA	VIVIENDA 9
INTERIOR		VESTIBULO	4,04
		SALON-COMEDOR	20,63
		COCINA	10,89
		PASILLO	1,89
		DORMITORIO 1	13,85
		DORMITORIO 2	
		DORMITORIO 3	
		DORMITORIO 4	
		BAÑO 1	4,20
		BAÑO 2	
	LAVADERO	2,60	
	TOTAL INTERIOR:	58,10	
EXTERIOR		TERRAZA 100 %	19,16
		TERRAZA 50 %	9,58
		MAX. 10% INTERIOR	5,81
		TOTAL UTIL PARA V.P.O.	63,91
		TOTAL V.P.O.	63,91
		TOTAL SUP. UTIL (**)	77,26
		TOTAL SUP. CONSTRUIDA	66,13



PROMUEVE



GESTOR INMOBILIARIO COIN S.L.
 Construcción y actividades inmobiliarias

*La presente memoria de calidades constructivas es meramente orientativa. Vivimad proyectos se reserva la facultad de introducir modificaciones que vengan motivadas por razones técnicas o jurídicas, que sean indicadas por el arquitecto director de la obra por ser necesarias o convenientes para la correcta finalización de las villas o que sean ordenadas por los organismos públicos competentes, en cuyo caso serán sustituidos por otros de igual o superior calidad.