

# TIPOLOGIA VIVIENDA 3 DORMITORIOS

## PLANTA ATICO FASE 1



**Residencial Carazon**  
PROMOCIÓN DE VIVIENDAS

### VIVIENDA 8

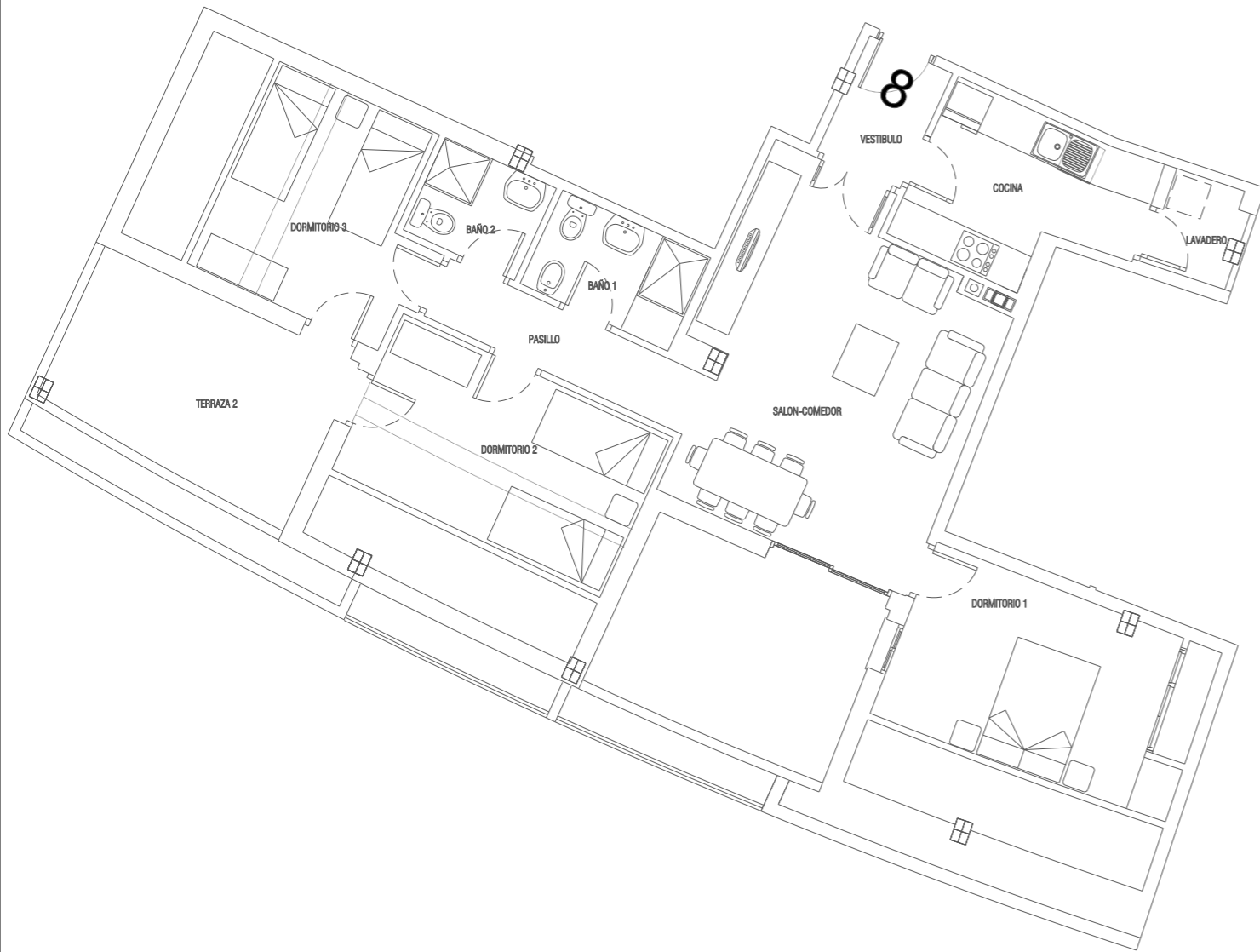

		ESTANCIA	VIVIENDA 8
INTERIOR		VESTIBULO	2,82
		SALON-COMEDOR	22,60
		COCINA	8,00
		PASILLO	4,49
		DORMITORIO 1	13,33
		DORMITORIO 2	12,36
		DORMITORIO 3	10,63
		DORMITORIO 4	
		BAÑO 1	4,00
		BAÑO 2	3,01
		LAVADERO	1,83
		<b>TOTAL INTERIOR:</b>	<b>83,07</b>
EXTERIOR		TERRAZA 100 %	22,62
		TERRAZA 50 %	11,31
		MAX. 10% INTERIOR	8,31
		<b>TOTAL UTIL PARA V.P.O.</b>	<b>91,38</b>
		<b>TOTAL V.P.O.</b>	<b>90,00</b>
		<b>TOTAL SUP. UTIL (**)</b>	<b>105,69</b>
		<b>TOTAL SUP. CONSTRUIDA</b>	<b>94,69</b>

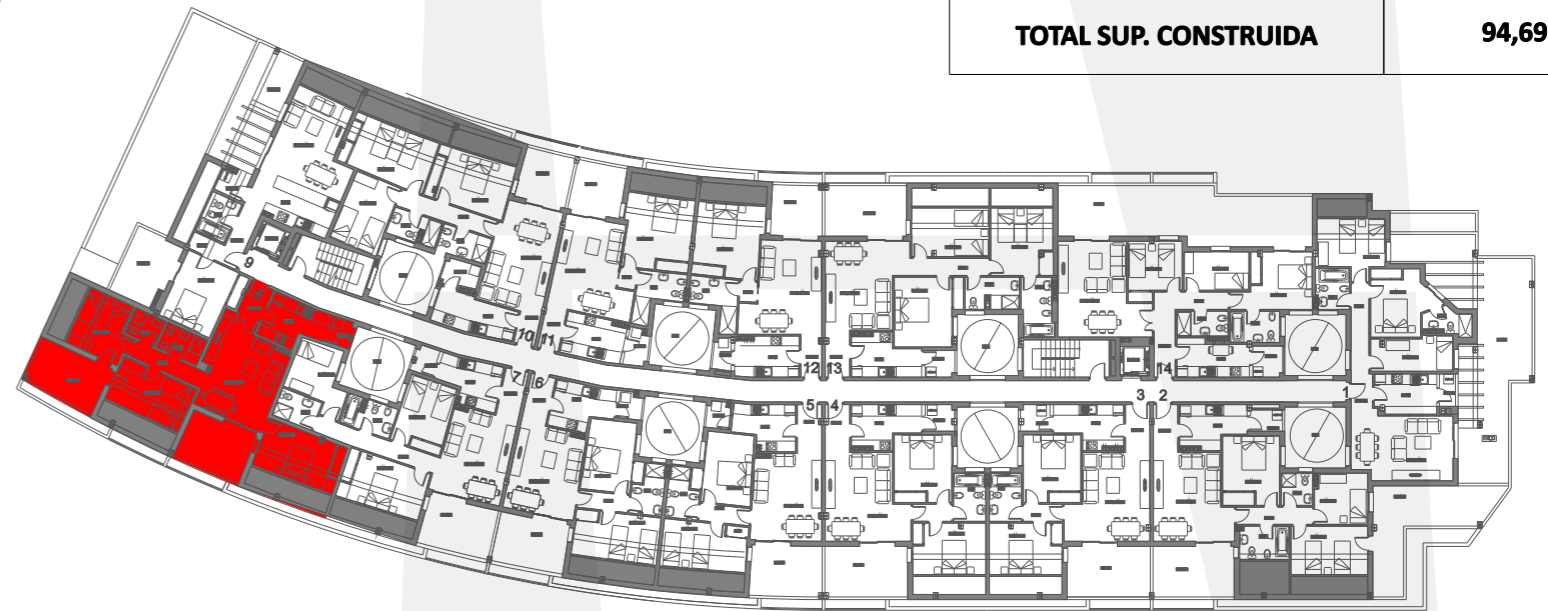

PROMUEVE



**GESTOR INMOBILIARIO COIN S.L.**  
Construcción y actividades inmobiliarias

\*La presente memoria de calidades constructivas es meramente orientativa. Vivimad proyectos se reserva la facultad de introducir modificaciones que vengan motivadas por razones técnicas o jurídicas, que sean indicadas por el arquitecto director de la obra por ser necesarias o convenientes para la correcta finalización de las villas o que sean ordenadas por los organismos públicos competentes, en cuyo caso serán sustituidos por otros de igual o superior calidad.