

TIPOLOGIA VIVIENDA 3 DORMITORIOS

PLANTA ATICO FASE 1



Residencial Carazono
PROMOCIÓN DE VIVIENDAS

VIVIENDA 7



	ESTANCIA	VIVIENDA 7
INTERIOR	VESTIBULO	3,65
	SALON-COMEDOR	18,94
	COCINA	8,01
	PASILLO	7,14
	DORMITORIO 1	13,03
	DORMITORIO 2	11,00
	DORMITORIO 3	9,41
	DORMITORIO 4	
	BAÑO 1	4,88
	BAÑO 2	4,10
	LAVADERO	1,93
	TOTAL INTERIOR:	82,09
EXTERIOR	TERRAZA 100 %	11,80
	TERRAZA 50 %	5,90
	MAX. 10% INTERIOR	8,21
	TOTAL UTIL PARA V.P.O.	87,99
	TOTAL V.P.O.	87,99
	TOTAL SUP. UTIL (**)	93,89
	TOTAL SUP. CONSTRUIDA	92,91

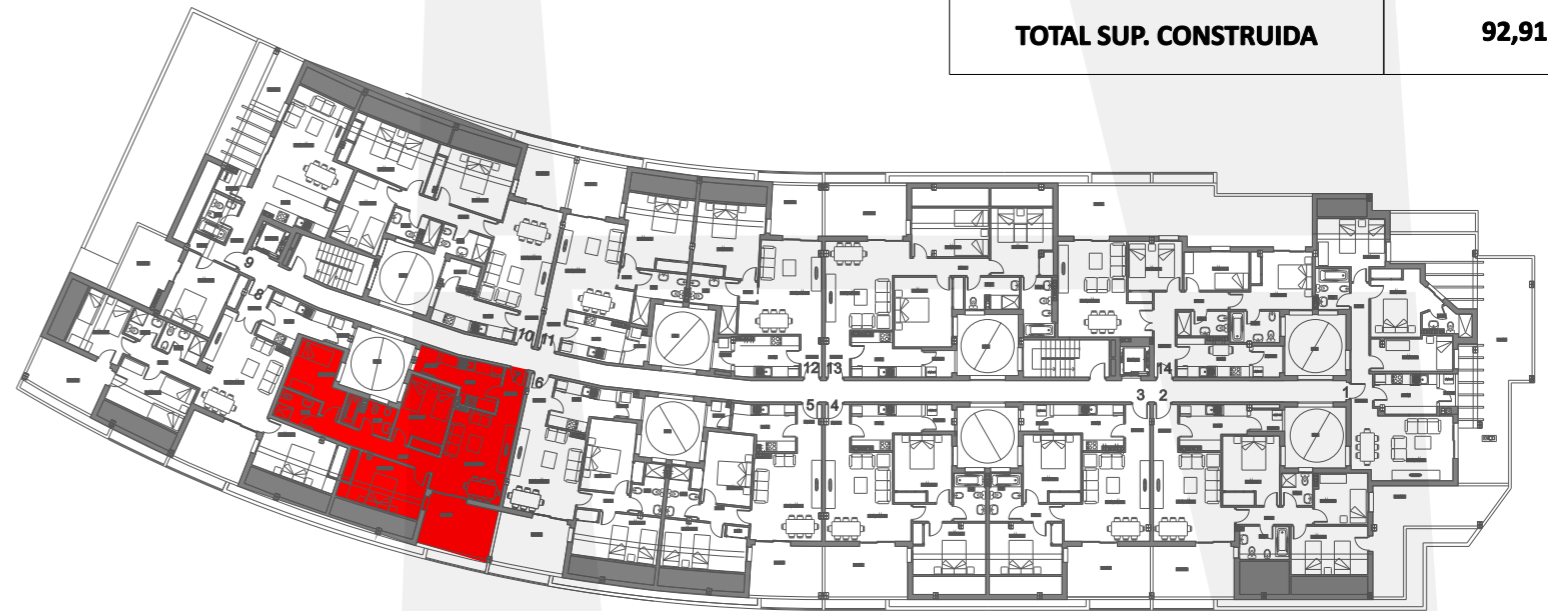

PROMUEVE



GESTOR INMOBILIARIO COIN S.L.
Construcción y actividades inmobiliarias

*La presente memoria de calidades constructivas es meramente orientativa. Vivimad proyectos se reserva la facultad de introducir modificaciones que vengan motivadas por razones técnicas o jurídicas, que sean indicadas por el arquitecto director de la obra por ser necesarias o convenientes para la correcta finalización de las villas o que sean ordenadas por los organismos públicos competentes, en cuyo caso serán sustituidos por otros de igual o superior calidad.