

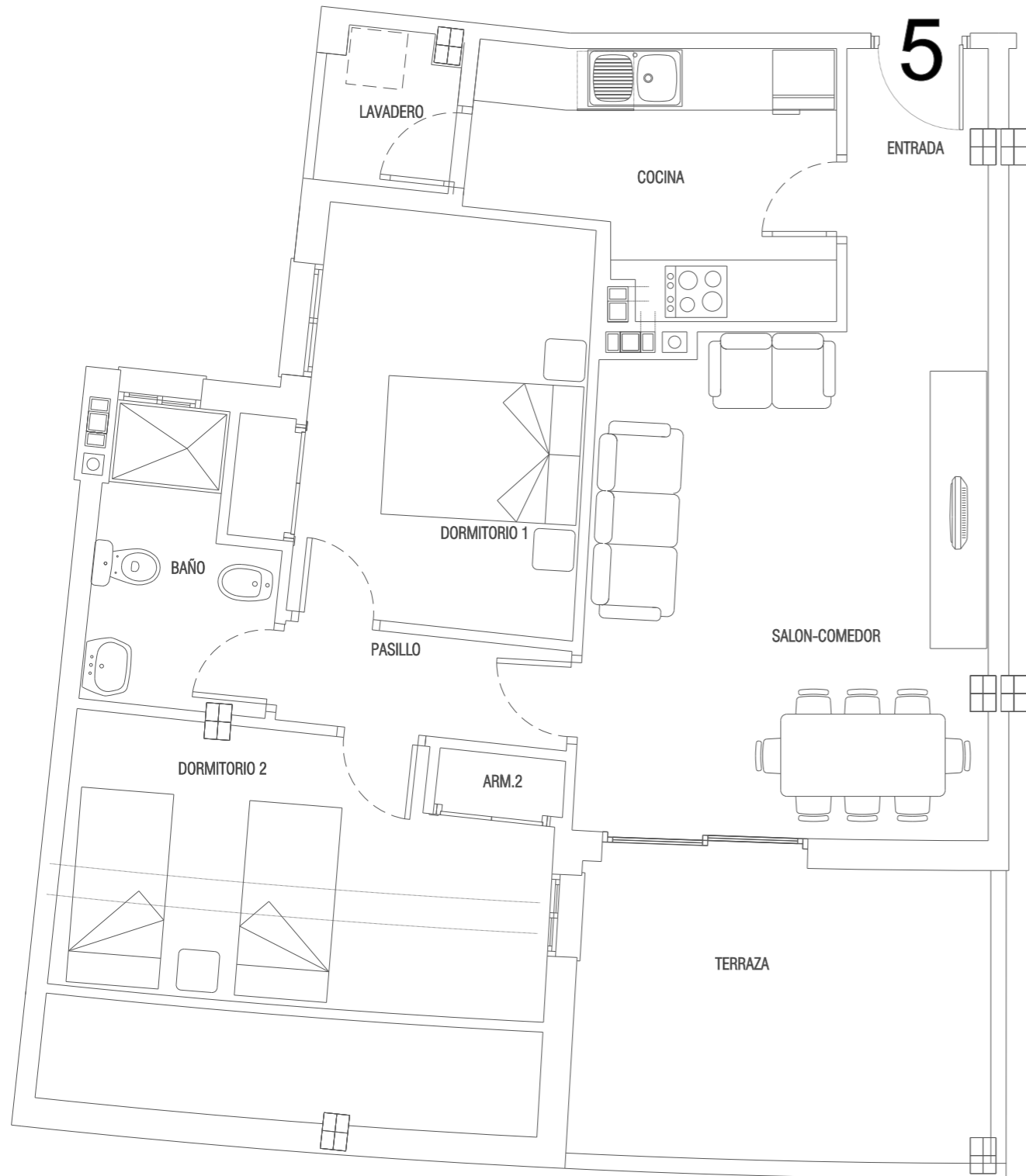

VIVIENDA 5

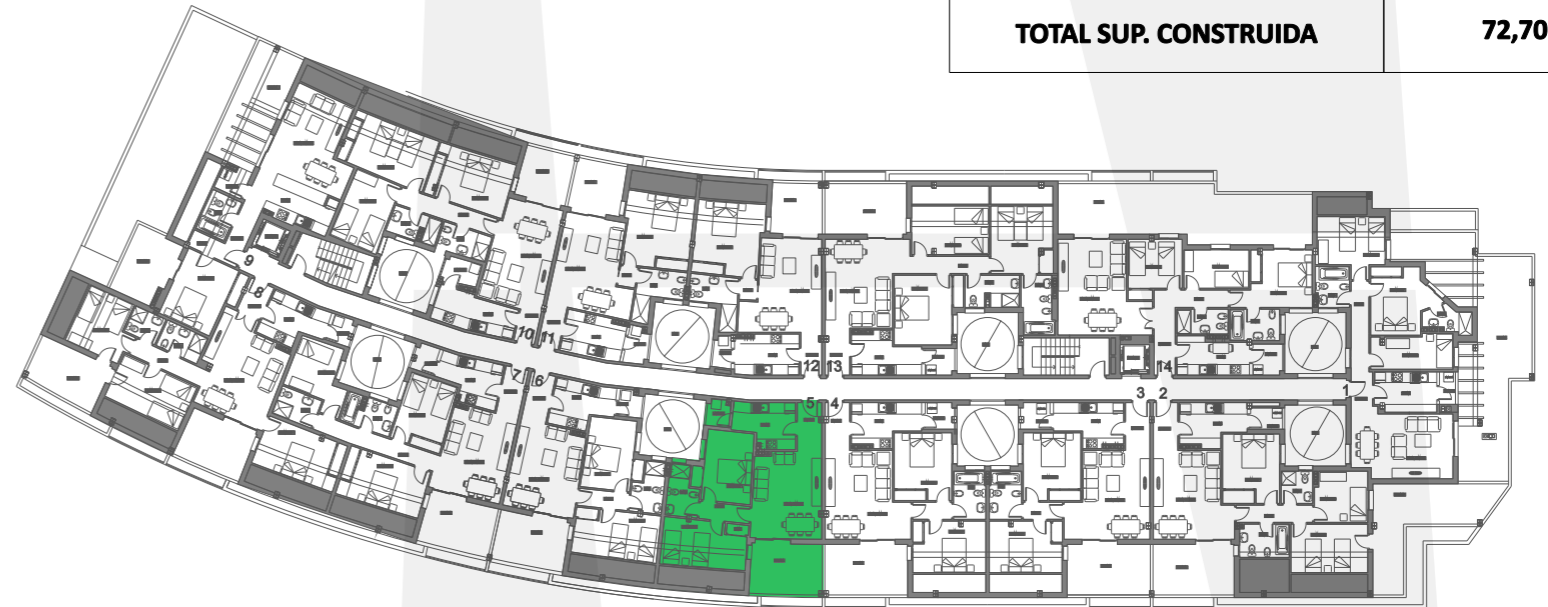

		ESTANCIA	VIVIENDA 5
INTERIOR		VESTIBULO	3,91
		SALON-COMEDOR	18,92
		COCINA	8,02
		PASILLO	2,91
		DORMITORIO 1	12,24
		DORMITORIO 2	12,78
		DORMITORIO 3	
		DORMITORIO 4	
		BAÑO 1	4,50
		BAÑO 2	
	LAVADERO	1,94	
	TOTAL INTERIOR:	65,22	
EXTERIOR		TERRAZA 100 %	12,02
		TERRAZA 50 %	6,01
		MAX. 10% INTERIOR	6,52
		TOTAL UTIL PARA V.P.O.	71,23
		TOTAL V.P.O.	71,23
		TOTAL SUP. UTIL (**)	77,24
		TOTAL SUP. CONSTRUIDA	72,70



PROMUEVE



GESTOR INMOBILIARIO COIN S.L.
 Construcción y actividades inmobiliarias

*La presente memoria de calidades constructivas es meramente orientativa. Vivimad proyectos se reserva la facultad de introducir modificaciones que vengan motivadas por razones técnicas o jurídicas, que sean indicadas por el arquitecto director de la obra por ser necesarias o convenientes para la correcta finalización de las villas o que sean ordenadas por los organismos públicos competentes, en cuyo caso serán sustituidos por otros de igual o superior calidad.