

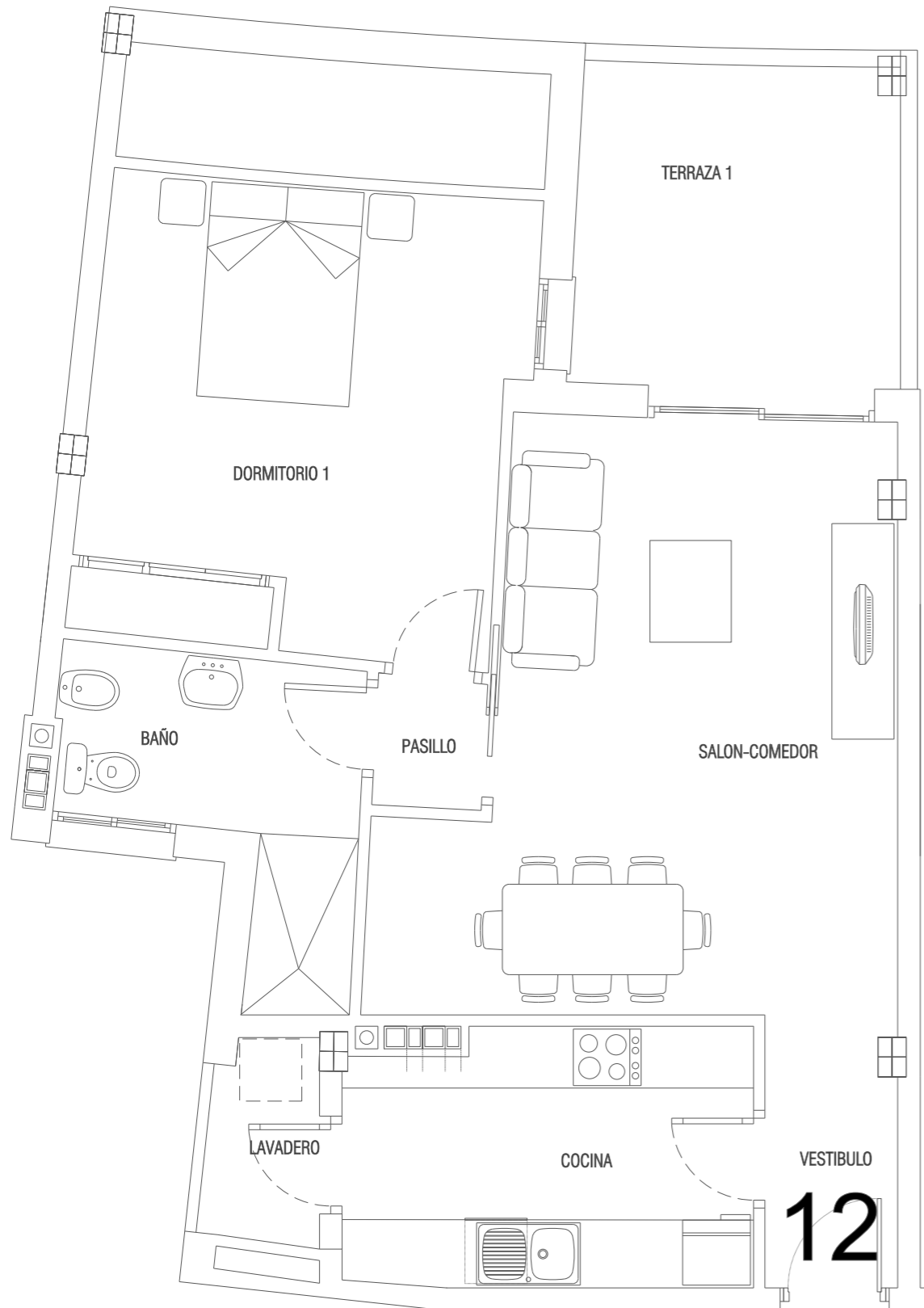

VIVIENDA 12

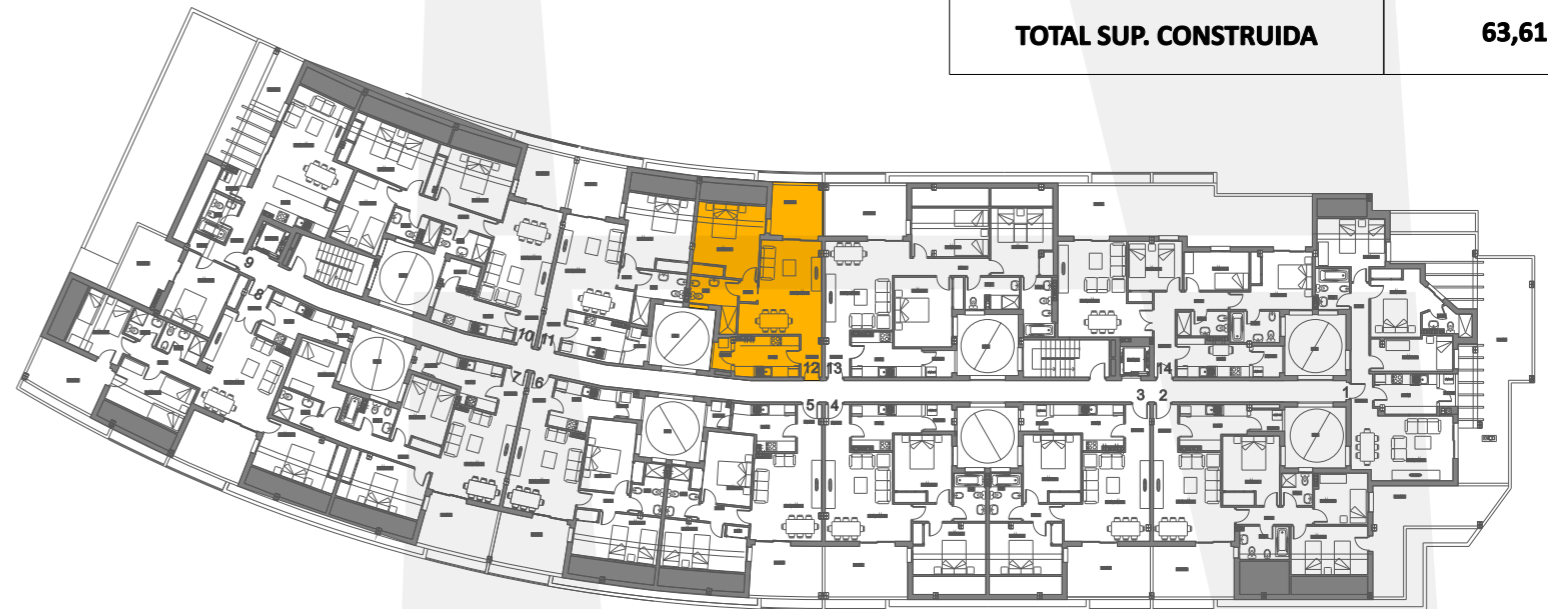

		ESTANCIA	VIVIENDA 12
INTERIOR		VESTIBULO	5,67
		SALON-COMEDOR	15,29
		COCINA	8,00
		PASILLO	4,09
		DORMITORIO 1	15,68
		DORMITORIO 2	
		DORMITORIO 3	
		DORMITORIO 4	
		BAÑO 1	5,61
		BAÑO 2	
	LAVADERO	2,37	
	TOTAL INTERIOR:	56,71	
EXTERIOR		TERRAZA 100 %	8,64
		TERRAZA 50 %	4,32
		MAX. 10% INTERIOR	5,67
		TOTAL UTIL PARA V.P.O.	61,03
		TOTAL V.P.O.	61,03
		TOTAL SUP. UTIL (**)	65,35
		TOTAL SUP. CONSTRUIDA	63,61



PROMUEVE



GESTOR INMOBILIARIO COIN S.L.
 Construcción y actividades inmobiliarias

*La presente memoria de calidades constructivas es meramente orientativa. Vivimad proyectos se reserva la facultad de introducir modificaciones que vengan motivadas por razones técnicas o jurídicas, que sean indicadas por el arquitecto director de la obra por ser necesarias o convenientes para la correcta finalización de las villas o que sean ordenadas por los organismos públicos competentes, en cuyo caso serán sustituidos por otros de igual o superior calidad.