

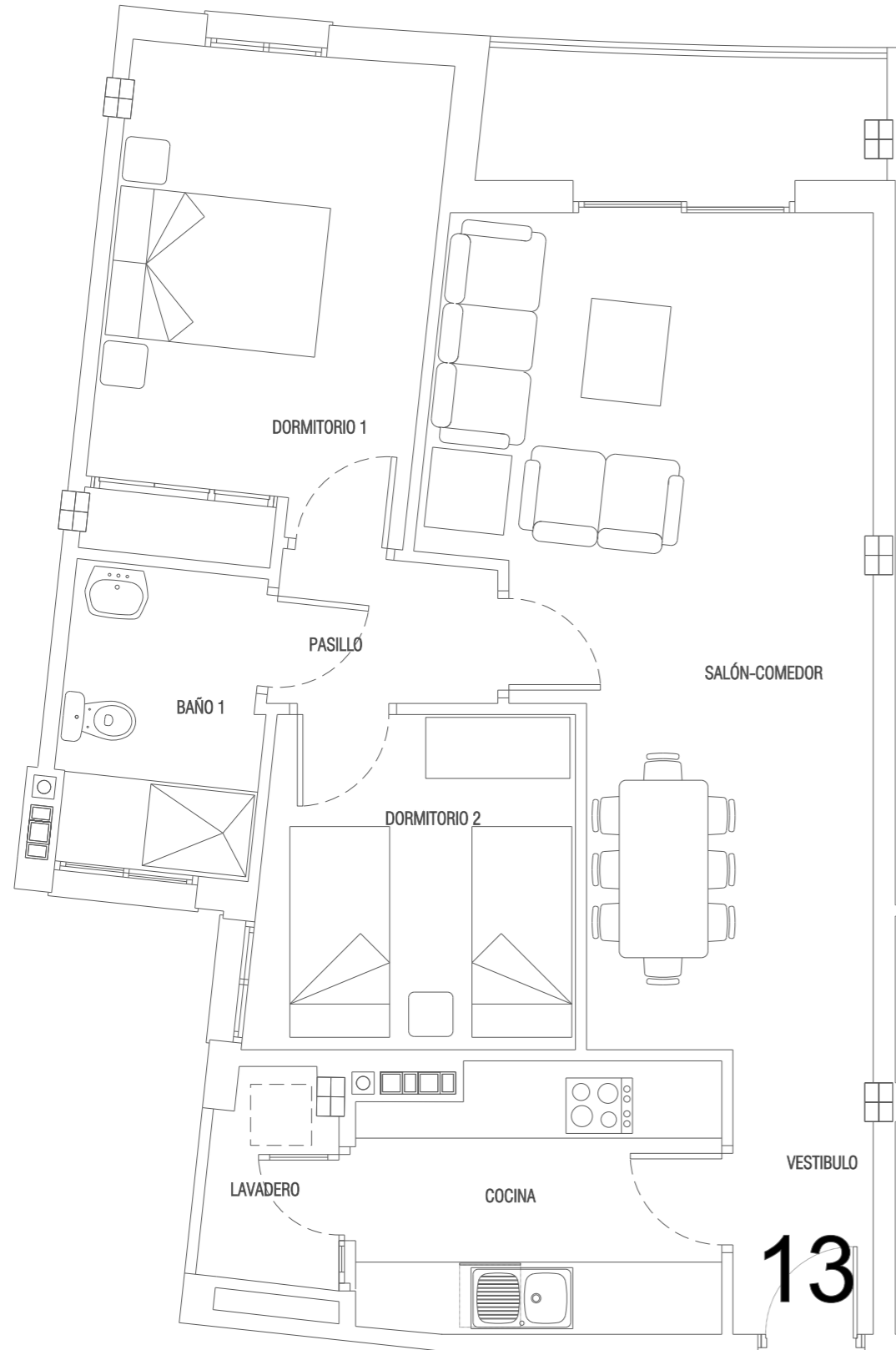

### VIVIENDA 13

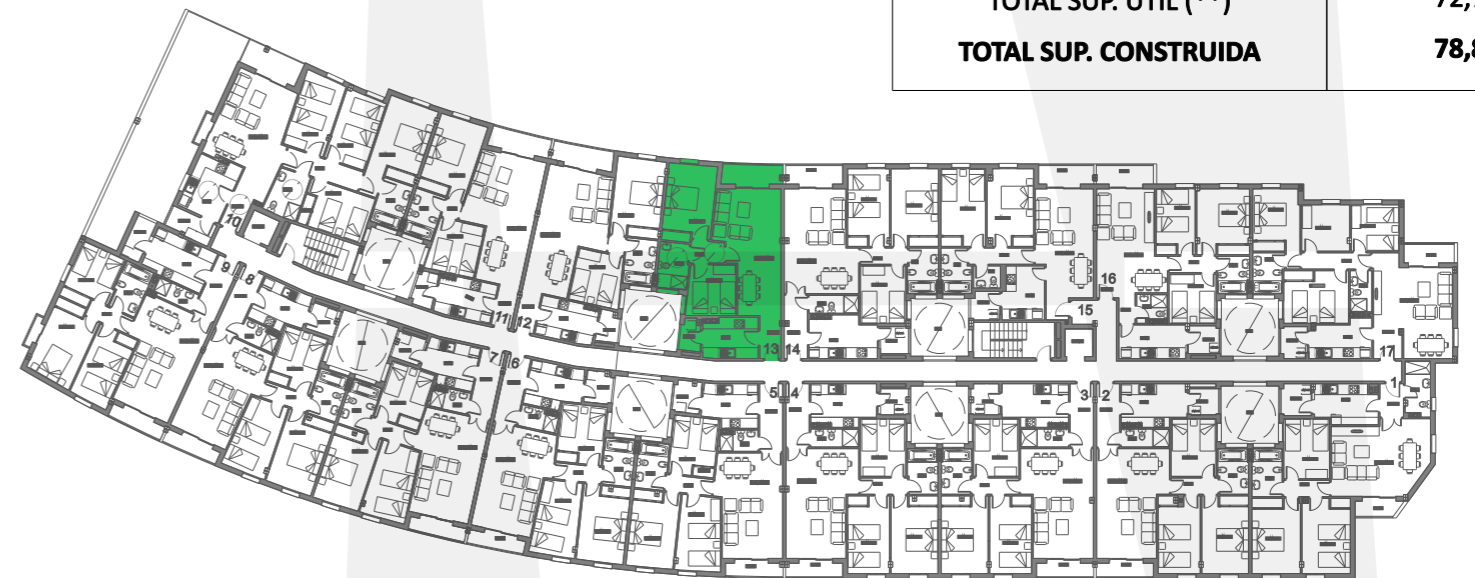

		ESTANCIA	VIVIENDA 13
INTERIOR		VESTIBULO	3,19
		SALON-COMEDOR	25,16
		COCINA	8,00
		PASILLO	2,66
		DORMITORIO 1	13,14
		DORMITORIO 2	8,70
		DORMITORIO 3	
		DORMITORIO 4	
		BAÑO 1	4,88
		BAÑO 2	
	LAVADERO	2,17	
	<b>TOTAL INTERIOR:</b>	<b>67,90</b>	
EXTERIOR		TERRAZA 100 %	4,88
		TERRAZA 50 %	2,44
		MAX. 10% INTERIOR	6,79
		<b>TOTAL UTIL PARA V.P.O.</b>	<b>70,34</b>
		<b>TOTAL V.P.O.</b>	<b>70,34</b>
		<b>TOTAL SUP. UTIL (**)</b>	<b>72,78</b>
		<b>TOTAL SUP. CONSTRUIDA</b>	<b>78,80</b>



PROMUEVE



**GESTOR INMOBILIARIO COIN S.L.**  
 Construcción y actividades inmobiliarias

\*La presente memoria de calidades constructivas es meramente orientativa. Vivimad proyectos se reserva la facultad de introducir modificaciones que vengan motivadas por razones técnicas o jurídicas, que sean indicadas por el arquitecto director de la obra por ser necesarias o convenientes para la correcta finalización de las villas o que sean ordenadas por los organismos públicos competentes, en cuyo caso serán sustituidos por otros de igual o superior calidad.