

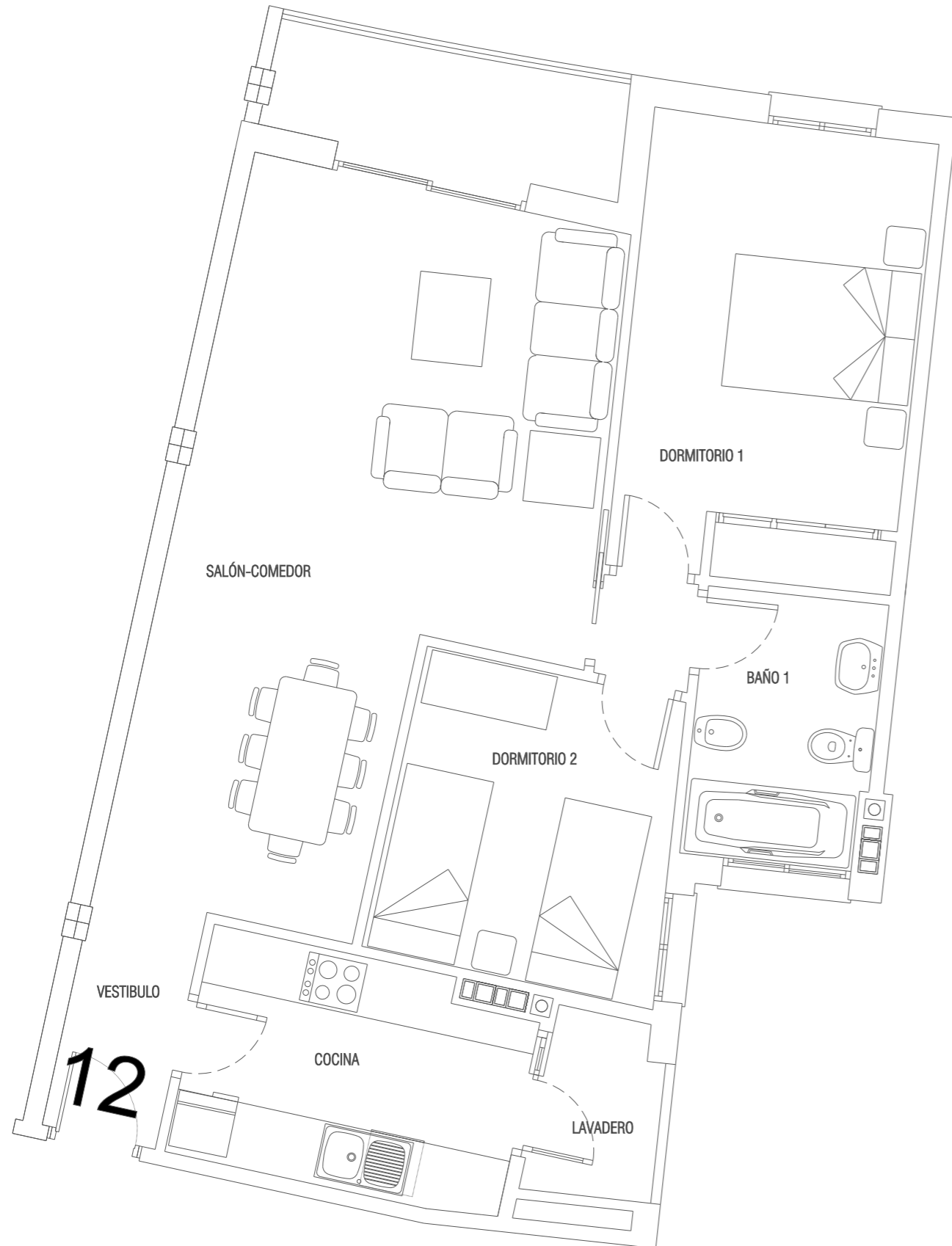

VIVIENDA 12

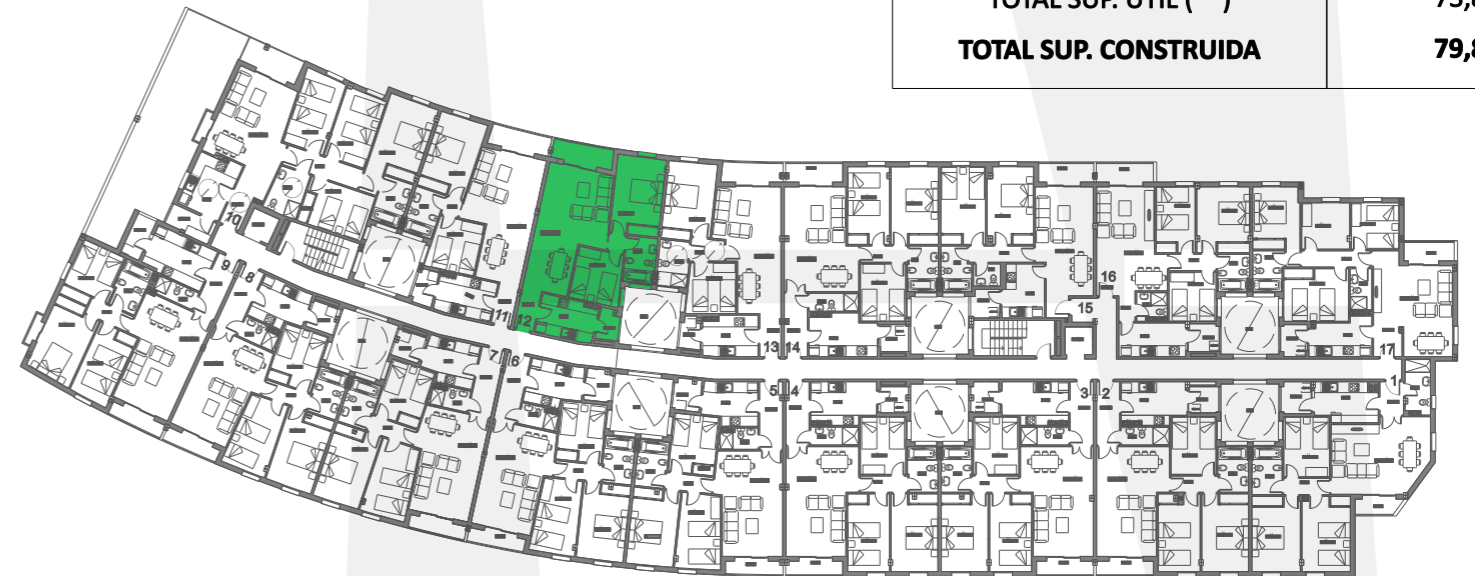

		ESTANCIA	VIVIENDA 12
INTERIOR		VESTIBULO	3,05
		SALON-COMEDOR	27,11
		COCINA	8,03
		PASILLO	1,22
		DORMITORIO 1	13,48
		DORMITORIO 2	8,77
		DORMITORIO 3	
		DORMITORIO 4	
		BAÑO 1	5,00
		BAÑO 2	
	LAVADERO	2,30	
	TOTAL INTERIOR:	68,96	
EXTERIOR		TERRAZA 100 %	4,88
		TERRAZA 50 %	2,44
		MAX. 10% INTERIOR	6,90
		TOTAL UTIL PARA V.P.O.	71,40
		TOTAL V.P.O.	71,40
		TOTAL SUP. UTIL (**)	73,84
		TOTAL SUP. CONSTRUIDA	79,83



PROMUEVE



GESTOR INMOBILIARIO COIN S.L.
Construcción y actividades inmobiliarias

*La presente memoria de calidades constructivas es meramente orientativa. Vivimad proyectos se reserva la facultad de introducir modificaciones que vengan motivadas por razones técnicas o jurídicas, que sean indicadas por el arquitecto director de la obra por ser necesarias o convenientes para la correcta finalización de las villas o que sean ordenadas por los organismos públicos competentes, en cuyo caso serán sustituidos por otros de igual o superior calidad.