

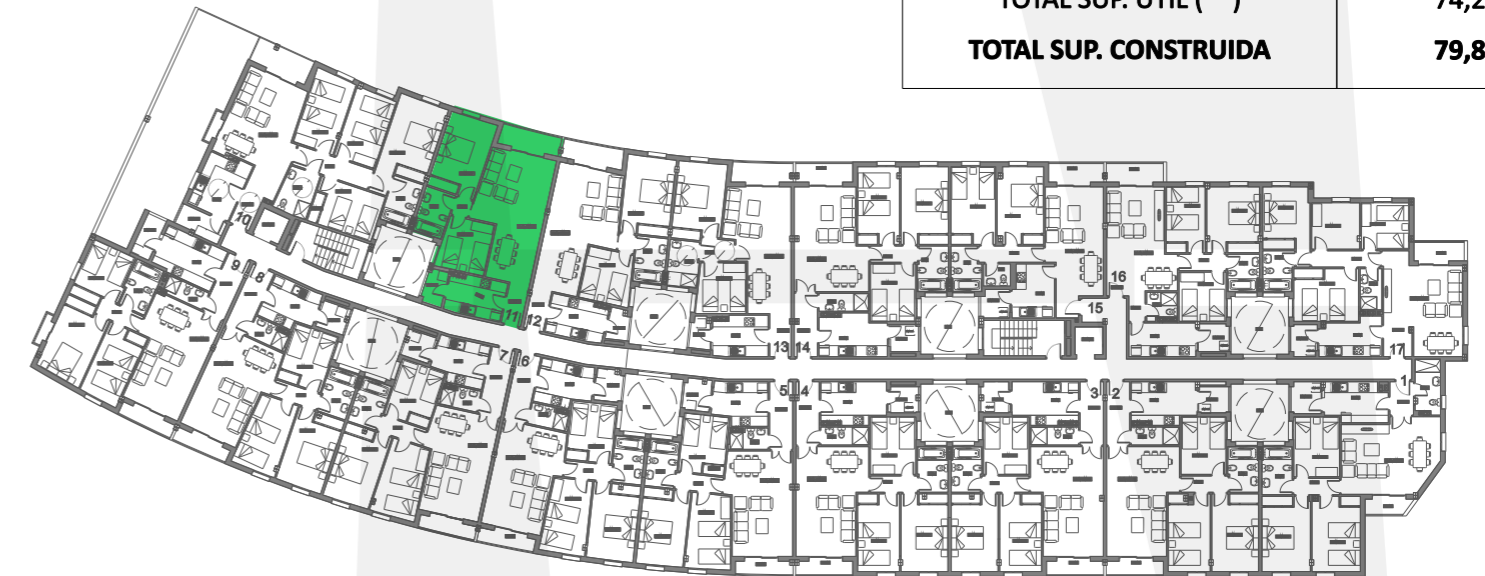

VIVIENDA 11

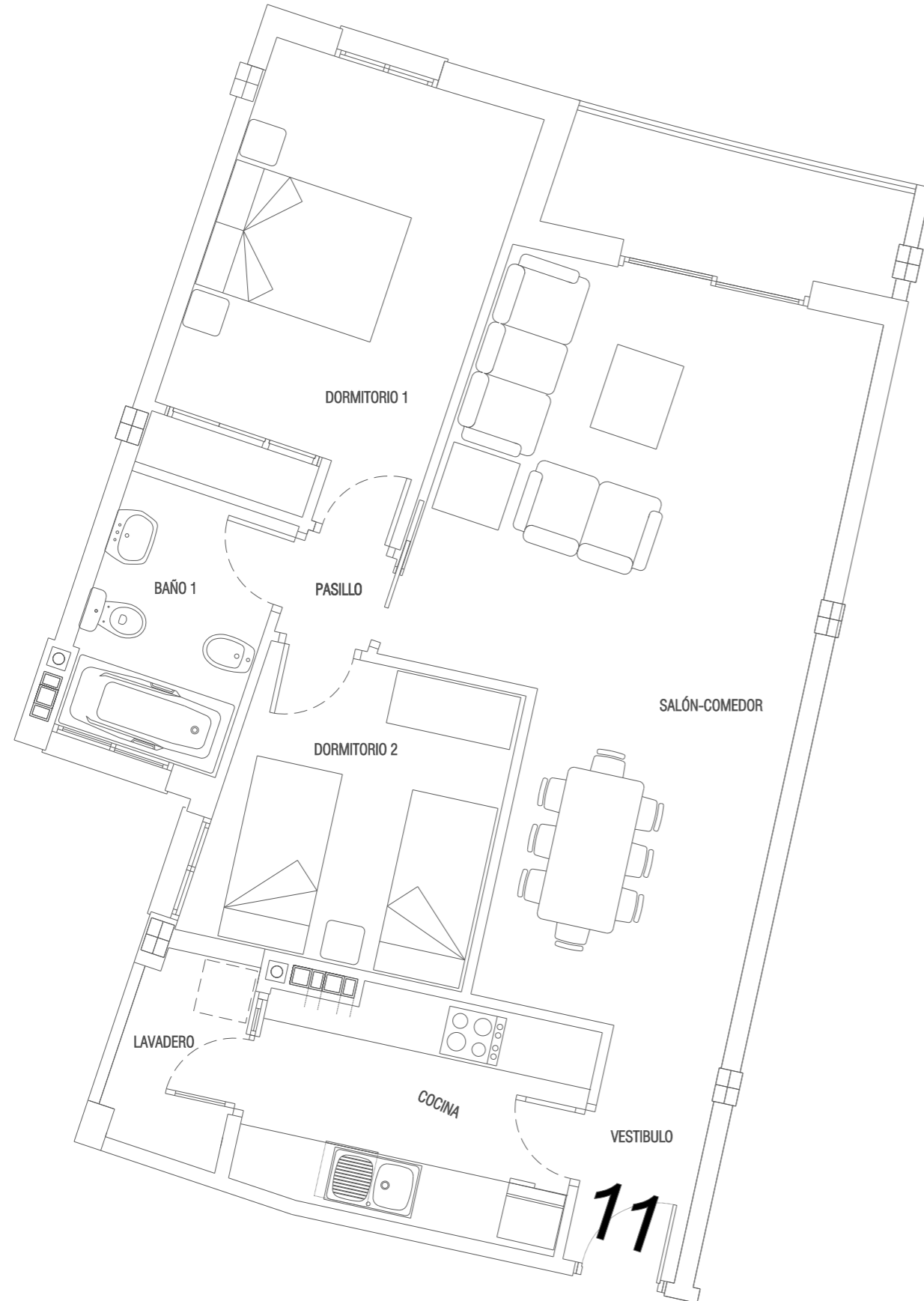

		ESTANCIA	VIVIENDA 11
INTERIOR		VESTIBULO	3,05
		SALON-COMEDOR	27,28
		COCINA	8,00
		PASILLO	1,22
		DORMITORIO 1	13,48
		DORMITORIO 2	8,96
		DORMITORIO 3	
		DORMITORIO 4	
		BAÑO 1	5,00
		BAÑO 2	
	LAVADERO	2,41	
	TOTAL INTERIOR:	69,40	
EXTERIOR		TERRAZA 100 %	4,88
		TERRAZA 50 %	2,44
		MAX. 10% INTERIOR	6,94
		TOTAL UTIL PARA V.P.O.	71,84
		TOTAL V.P.O.	71,84
		TOTAL SUP. UTIL (**)	74,28
		TOTAL SUP. CONSTRUIDA	79,83

PROMUEVE



GESTOR INMOBILIARIO COIN S.L.
 Construcción y actividades inmobiliarias

*La presente memoria de calidades constructivas es meramente orientativa. Vivimad proyectos se reserva la facultad de introducir modificaciones que vengan motivadas por razones técnicas o jurídicas, que sean indicadas por el arquitecto director de la obra por ser necesarias o convenientes para la correcta finalización de las villas o que sean ordenadas por los organismos públicos competentes, en cuyo caso serán sustituidos por otros de igual o superior calidad.