

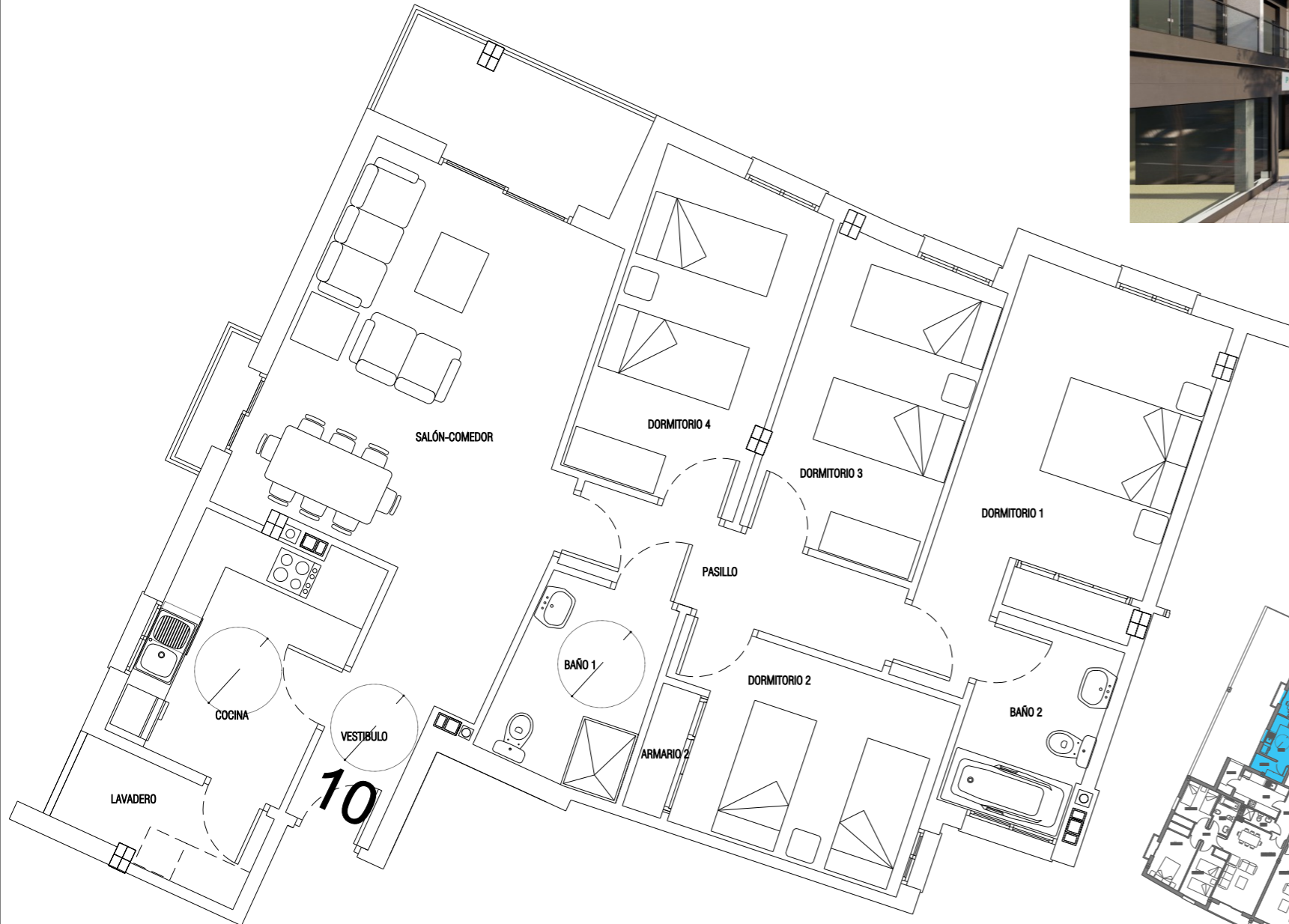

VIVIENDA 10

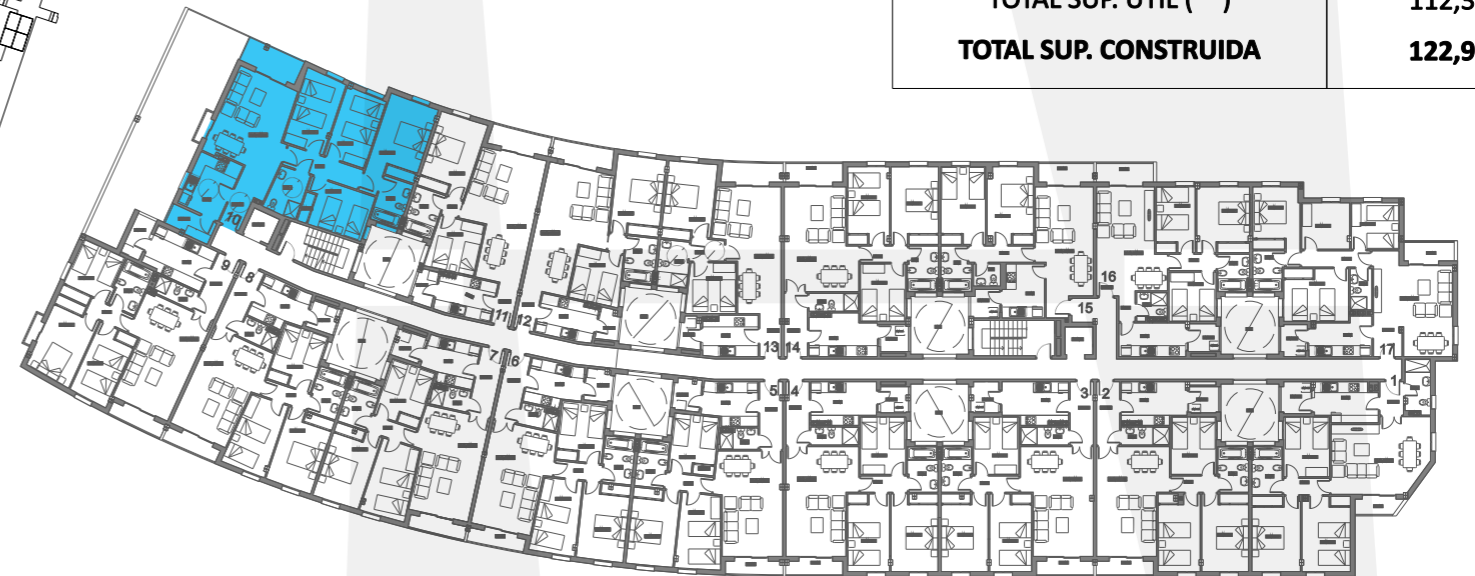

ESTANCIA		VIVIENDA 10
INTERIOR	VESTIBULO	2,79
	SALON-COMEDOR	25,45
	COCINA	9,19
	PASILLO	5,94
	DORMITORIO 1	15,52
	DORMITORIO 2	11,04
	DORMITORIO 3	10,74
	DORMITORIO 4	11,38
	BAÑO 1	5,46
	BAÑO 2	5,00
	LAVADERO	3,81
	TOTAL INTERIOR:	106,32
	EXTERIOR	TERRAZA 100 %
TERRAZA 50 %		3,00
MAX. 10% INTERIOR		10,63
TOTAL UTIL PARA V.P.O.		109,32
TOTAL V.P.O.		108,00
TOTAL SUP. UTIL (**)		112,32
TOTAL SUP. CONSTRUIDA		122,97



PROMUEVE



GESTOR INMOBILIARIO COIN S.L.
 Construcción y actividades inmobiliarias

*La presente memoria de calidades constructivas es meramente orientativa. Vivimad proyectos se reserva la facultad de introducir modificaciones que vengan motivadas por razones técnicas o jurídicas, que sean indicadas por el arquitecto director de la obra por ser necesarias o convenientes para la correcta finalización de las villas o que sean ordenadas por los organismos públicos competentes, en cuyo caso serán sustituidos por otros de igual o superior calidad.